Nr. 05/2019

23.06.2019 - 28.07.2019

pfarrbrief

Pfarreiengemeinschaft Pilsting-Großköllnbach

Kindergärten bleiben katholisch

Seit einigen Jahren verzeichnen wir in Pilsting eine steigende Geburtenzahl. Hinzukommt, dass viele junge Familien in die Marktgemeinde ziehen. Dieser erfreuliche Umstand und wohl auch die politischen Bemühungen des Bundes und des Freistaates, Kinderbetreuungsplätze finanziell zu fördern, haben zu dem Ergebnis geführt, dass die bestehenden Kindertageseinrichtungen in Pilsting und Großköllnbach bereits jetzt nicht mehr ausreichen. Schon im September 2019 werden ca. 40 weitere Betreuungsplätze benötigt; und der Bedarf steigt in den nächsten Jahren weiter.

Die gemeinsamen Überlegungen von Pfarrei und Marktgemeinde waren zunächst, die bestehende Kindertageseinrichtung Santa Maria (Kindergarten und Kinderkrippe) bis 2021 um vier Gruppen zu erweitern. Da die Kirchenstiftungen der Pfarreiengemeinschaft aber dann Träger von insgesamt 14 Kindergarten-/krippengruppen gewesen wäre, hat die Stiftungsaufsicht (Bischöfliche Finanzkammer) eine Erweiterung abgelehnt. Die diözesanen Richtlinien besagen, dass wir die Höchstzahl der Gruppen, die eine Pfarreiengemeinschaft betreuen darf, mit unserem Vorhaben weit überschritten hätten (vgl. Amtsblatt Nr. 4/2016).

Da sich aber alle Beteiligten vor Ort einig waren, dass auch zusätzliche Gruppen in der Trägerschaft der Katholischen Kirche bleiben sollen, habe ich unter Abwägung aller pastoralen, organisatorischen und ökonomischen Umstände das Gespräch mit dem Generalvikar der Diözese Regensburg gesucht. Dieses Gespräch und ein Brief an den Bischof blieben leider erfolglos.

Somit wird die Marktgemeinde eine neue Kindertageseinrichtung bauen. Die Planungen dazu haben bereits begonnen; sie soll bis 2021 in der Lindenstraße in unmittelbarer Nähe zur Hans-Carossa-Schule errichtet werden. Die Marktgemeinde

übernimmt nach Inbetriebnahme auch die Trägerschaft der neuen (wohl viergruppigen) Kindertageseinrichtung. Die Bestandseinrichtungen in Pilsting (Santa Maria) und Großköllnbach (St. Josef) verbleiben bei der Katholischen Kirche.

Um trotz dieser Umstände möglichst jedem Kind schon ab September 2019 einen Kinderbetreuungsplatz in der Marktgemeinde zu garantieren, werden für den Zeitraum von etwa zwei Jahren KiTa-Container errichtet. Diese finden – wenn es logistisch realisierbar ist – ihren Platz unmittelbar neben den Bestandseinrichtungen und werden entsprechend den pädagogischen Notwendigkeiten großzügig ausgestattet. Dieses zusätzliche Angebot ist keine Selbstverständlichkeit! Es waren intensive und hartnäckige Gespräche notwendig, um der Diözese das Zugeständnis abzuringen, übergangsweise weitere Gruppen betreiben zu dürfen. Uns ist es dabei jenseits aller bürokratischen Hürden ein großes Anliegen, die jungen Familien in Pilsting zu unterstützen, indem wir kurzfristig ausreichend Betreuungsplätze zur Verfügung stellen und uns nicht hinter bürokratischen Vorgaben verstecken. Denn zu betonen ist, dass wir dazu nicht verpflichtet sind. Die Bereitstellung von Kinderbetreuungsplätzen und die Vorhaltung entsprechender Einrichtungen ist von Gesetzes wegen Aufgabe der Kommune. Die Katholische Kirche fungiert als „freie Trägerin“ und unterstützt damit die politische Gemeinde in ihren Aufgaben. Diese Aufgabe übernehmen wir als Katholische Kirche in Pilsting und Großköllnbach gern, vor allem deshalb, weil uns das Wohl der Kinder unserer Pfarreiengemeinschaft – unabhängig von Religion oder Konfession – am Herzen liegt. Ausdrücklich möchte ich die gute Zusammenarbeit von Pfarrei und Marktgemeinde unterstreichen. Deshalb war es für mich als Pfarrer alternativlos, die Kommune (und damit die jungen Familien mit ihren Kindern) in dieser wichtigen Frage nicht „im Regen stehen zu lassen“, sondern großen Schwierigkeiten zum Trotz, Verantwortung zu übernehmen.

Zudem ist es mir wichtig, dass wir auch weiterhin kirchliche Kindertageseinrichtungen in Pilsting und Großköllnbach haben, wo die Kinder auf Grundlage des christlichen Gottes- und Menschenbildes in ihrer Entwicklung gefördert werden. Ich weiß die Kinder unserer Pfarrgemeinden bei den pädagogisch ausgezeichnet geschulten Mitarbeiterinnen der Kindergärten und -krippen in besten Händen. Natürlich werden wir auch in Zukunft die gute Qualität der Kinderbetreuung gewährleisten, weiterentwickeln und das pädagogische Angebot noch breiter aufstellen. So stehen etwa im Haus für Kinder Santa Maria in Pilsting die Neugestaltung des Gartenbereichs und die Schaffung einer Mensa auf der Agenda.

Ich bitte v.a. die Eltern, dass wir gemeinsam diesen neuen Weg beschreiten, damit unsere Kindergärten und -krippen auch künftig ein Ort sind, wohin Ihre Kinder gerne gehen und wo sie in guten Händen sind.

Ihr Pfarrer

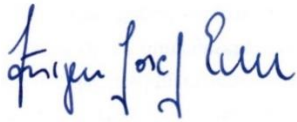

ZUM SONNTAG

12. Sonntag im Jahreskreis

Erste Lesung Sach 12,10–11; 13,1

So spricht der Herr: Über das Haus David und über die Einwohner Jerusalems werde ich einen Geist des Mitleids und des flehentlichen Bittens ausgießen. Und sie werden auf mich blicken, auf ihn, den sie durchbohrt haben. Sie werden um ihn klagen, wie bei der Klage um den Einzigen; sie werden bitter um ihn weinen, wie man um den Erstgeborenen weint. An jenem Tag wird die Klage in Jerusalem so groß sein wie die Klage um Hádad-Rímmon in der Ebene von Megíddo. An jenem Tag wird für das Haus David und für die Einwohner Jerusalems eine Quelle entspringen gegen Sünde und Unreinheit.

Zweite Lesung Gal 3,26–29

Ihr alle seid durch den Glauben Söhne Gottes in Christus Jesus. Denn ihr alle, die ihr auf Christus getauft seid, habt Christus angezogen. Es gibt nicht mehr Juden und Griechen, nicht Sklaven und Freie, nicht männlich und weiblich; denn ihr alle seid einer in Christus Jesus. Wenn ihr aber Christus gehört, dann seid ihr Abrahams Nachkommen, Erben gemäß der Verheißung.

Evangelium Lk 9,18–24

In jener Zeit betete Jesus für sich allein und die Jünger waren bei ihm. Da fragte er sie: Für wen halten mich die Leute? Sie antworteten: Einige für Johannes den Täufer, andere für Elíja; wieder andere sagen: Einer der alten Propheten ist auferstanden. Da sagte er zu ihnen: Ihr aber, für wen haltet ihr mich? Petrus antwortete: Für den Christus Gottes. Doch er befahl ihnen und wies sie an, es niemandem zu sagen. Und er sagte: Der Menschensohn muss vieles erleiden und von den Ältesten, den Hohepriestern und den Schriftgelehrten verworfen werden; er muss getötet und am dritten Tage auferweckt werden. Zu allen sagte er: Wenn einer hinter mir hergehen will, verleugne er sich selbst, nehme täglich sein Kreuz auf sich und folge mir nach. Denn wer sein Leben retten will, wird es verlieren; wer aber sein Leben um meinetwillen verliert, der wird es retten.

12. Sonntag im Jahreskreis 23.06.2019

08.30 Uhr *Parnkofen*
Hl. Messe
Int.: Margret Kreuzer zu Ehren des Schutzengels; MG: Resi Meindl f. † Ehemann Alois Meindl z. Geburtstag Fam. Max Meindl f. † Brüder; Theresia Niklas f. † Angehörige

09.00 Uhr *Großköllnbach*
Hl. Messe
Int.: Franz u. Annetta Mühlbauer f. † Ehefrau u. Mutter z. Sttg.; MG: Olga u. Erich Haimerl f. † Sohn u. Bruder Walter z. Sttg.; Olga Haimerl f. † Eltern u. Schwiegereltern; Benedikta Ramsauer f. † Ehemann z. Sttg.; Fam. Arndt f. † Gerhard Bauer

10.00 Uhr *Pilsting*
Hl. Messe (Pfarr- und Familiengottesdienst)
Int.: Für alle lebenden und verstorbenen Angehörigen der Pfarreiengemeinschaft; MG: Alois Franz f. † Vater Alois Franz; Herta Hartmann f. † Eltern Josef und Josefa Hartl; Fam. Stemmer f. † Sohn Klaus z. Sttg.; Fam. Stemmer f. † Therese Aschenbrenner u. Schwager Josef Zettl; Regina Schöpf f. † Ehemann Alfons z. Sttg.
Marille Uebrück m. Kindern f. † Ehemann, Vater u. Opa z. Sttg.; Fam. Stöckl f. † Ehemann und Vater zum Geburts- und Namenstag; Margit Stemmer f. † Ehemann

11.30 Uhr *Großköllnbach*
Taufe

Montag | Geburt des Hl. Johannes d. Täufers (H) 24.06.2019

08.00 Uhr *Großköllnbach*
Hl. Messe
Int.: Marianne Datzer u. Rkschwestern f. † Mitglieder; MG: Monika Ramsauer u. Rkschwestern f. † Mitglieder

Dienstag der 12. Woche im Jahreskreis 25.06.2019

19.00 Uhr *Pilsting*
Hl. Messe
Int.: Erna Blommaert m. Fam. f. † Mutter Resi Stutz; MG: Martha Hobmaier f. † Nachbarin Katharina Hobmaier; Brigitte u. Josef Hundshammer f. † Tante Katharina Maier; Fam. Gisela u. Georg Singer f. † Katharina Maier; Therese und Martina Stöckl f. † Katharina Maier

Mittwoch der 12. Woche im Jahreskreis 26.06.2019

09.00 Uhr *Pilsting* *H. M. Theresia* — **Hl. Messe**
Int.: Magdalena Reinhardt f. † Geschwister

Donnerstag der 12. Woche im Jahreskreis 27.06.2019

18.30 Uhr *Waibling* — **Rosenkranz um geistliche Berufe**

19.00 Uhr *Waibling* — **Hl. Messe**
Int.: Fam. Aichner f. † Verwandte; MG: Fam. Aichner um Gesundheit und Gottes Segen; Rosenkranzschwestern f. † Mitglieder; Fam. Wiesbeck f. bds. † Eltern u. Angehörige; Fam. Franz Limbrunner f. † Georg und Josef Gabler; Fam. Franz Limbrunner f. † Tante Fanny und Onkel Franz

Freitag | Heiligstes Herz Jesu (H) 28.06.2019

19.00 Uhr *Gosselding* — **Hl. Messe**
Int.: Maria und Renate Huber f. † Mutter Maria Huber; MG: Fam. Walter Hiergeist f. † Vater u. Opa; Fam. Josef Hiergeist f. † Maria Huber; Fam. Gritsch f. † Ehemann und Vater z. Geburtstag

Samstag | Hl. Petrus und Hl. Paulus (H) 29.06.2019

TAG DER PRIESTERWEIHE in Regensburg:
Wir beten besonders für unsere Neupriester.

06.00 Uhr *Großköllnbach* — **Salvatorwallfahrt des Kath. Männervereins nach Reisbach**

11.00 Uhr *Reisbach* — **Hl. Messe (Wallfahreramt)**

19.00 Uhr *Pilsting* — **Hl. Messe (Vorabendgottesdienst)**
Int.: Josef Steger f. † Ehefrau Annemarie Steger; MG: Elfriede Hertl m. Fam. f. † Sohn Manuel Pellkofer; Fam. Schiergl f. bds. † Eltern; Fam. Schiergl der Hlg. Mutter Gottes zum Dank; Maria Schauer m. Fam. f. † Ehemann, Vater u. Opa Johann Schauer; Maria und Willi Gabler f. † Ehemann und Vater; Maria Gabler f. † Schwägerin Therese und Schwager Johann, Josef und Georg

19.00 Uhr *Ganacker*

Hl. Messe (Vorabendgottesdienst)
Int.: Maria Haumeier f. † Eltern Josef und Katharina Danner; MG: Margarete Schmidt f. † Ehemann Herbert Schmidt; Wolfgang Schmidt und Sabine f. † Vater Herbert Schmidt

ZUM SONNTAG

13. Sonntag im Jahreskreis

Erste Lesung 1 Kön 19,16b.19–21

In jenen Tagen sprach der Herr zu Elíja: Salbe Elíscha, den Sohn Schafats aus Ábel-Mehóla, zum Propheten an deiner Stelle. Als Elíja vom Gottesberg weggegangen war, traf er Elíscha, den Sohn Schafats. Er war gerade mit zwölf Gespannen am Pflügen und er selbst pflügte mit dem zwölften. Im Vorbeigehen warf Elíja seinen Mantel über ihn. Sogleich verließ Elíscha die Rinder, eilte Elíja nach und bat ihn: Lass mich noch meinem Vater und meiner Mutter den Abschiedskuss geben; dann werde ich dir folgen. Elíja antwortete: Geh, kehr um! Denn was habe ich dir getan? Elíscha ging von ihm weg, nahm seine zwei Rinder und schlachtete sie. Mit dem Joch der Rinder kochte er das Fleisch und setzte es den Leuten zum Essen vor. Dann stand er auf, folgte Elíja und trat in seinen Dienst.

Zweite Lesung Gal 5,1.13–18

Schwestern und Brüder! Zur Freiheit hat uns Christus befreit. Steht daher fest und lasst euch nicht wieder ein Joch der Knechtschaft auflegen! Denn ihr seid zur Freiheit berufen, Brüder und Schwestern. Nur nehmt die Freiheit nicht zum Vorwand für das Fleisch, sondern dient einander in Liebe! Denn das

ganze Gesetz ist in dem einen Wort erfüllt: Du sollst deinen Nächsten lieben wie dich selbst! Wenn ihr aber einander beißt und fresst, dann gebt Acht, dass ihr nicht einer vom anderen verschlungen werdet! Ich sage aber: Wandelt im Geist, dann werdet ihr das Begehren des Fleisches nicht erfüllen! Denn das Fleisch begehrt gegen den Geist, der Geist gegen das Fleisch, denn diese sind einander entgegengesetzt, damit ihr nicht tut, was ihr wollt. Wenn ihr euch aber vom Geist führen lasst, dann steht ihr nicht unter dem Gesetz.

Evangelium Lk 9,51–62

Als sich die Tage erfüllten, dass er hinweggenommen werden sollte, fasste Jesus den festen Entschluss, nach Jerusalem zu gehen. Und er schickte Boten vor sich her. Diese gingen und kamen in ein Dorf der Samaríter und wollten eine Unterkunft für ihn besorgen. Aber man nahm ihn nicht auf, weil er auf dem Weg nach Jerusalem war. Als die Jünger Jakobus und Johannes das sahen, sagten sie: Herr, sollen wir sagen, dass Feuer vom Himmel fällt und sie verzehrt? Da wandte er sich um und wies sie zurecht. Und sie gingen in ein anderes Dorf. Als sie auf dem Weg weiterzogen, sagte ein Mann zu Jesus: Ich will dir nachfolgen, wohin du auch gehst. Jesus antwortete ihm: Die Füchse haben Höhlen und die Vögel des Himmels Nester; der Menschensohn aber hat keinen Ort, wo er sein Haupt hinlegen kann. Zu einem anderen sagte er: Folge mir nach! Der erwiderte: Lass mich zuerst weggehen und meinen Vater begraben! Jesus sagte zu ihm: Lass die Toten ihre Toten begraben; du aber geh und verkünde das Reich Gottes! Wieder ein anderer sagte: Ich will dir nachfolgen, Herr. Zuvor aber lass mich Abschied nehmen von denen, die in meinem Hause sind. Jesus erwiderte ihm: Keiner, der die Hand an den Pflug gelegt hat und nochmals zurückblickt, taugt für das Reich Gottes.

13. Sonntag im Jahreskreis 30.06.2019

08.00 Uhr *Pilsting* — **Hl. Messe**
Int.: Fam. Gerhard Krenn f. † Josef Jungbauer; MG: Fam. Gerhard Krenn f. † Hans und Reserl Lehermeier

09.00 Uhr *Großköllnbach* — **Hl. Messe**
Int.: Marianne Zettl m. Fam. f. † Vater z. Sttg.; MG: Edeltraud Bauer f. † Ehemann Gerhard; Annelies Haug f. † Schwiegereltern z. Sttg. d. Schwiegermutter; Maria Moosburger f. † Hermann Schindler; Fam. Georg Eiblmeier f. † Ehefrau, Mutter u. Oma z. Geburtstag; Alfons Furtner f. † Eltern z. Sttg. d. Vaters; Sieglinde Roglmeier f. † Eltern

10.00 Uhr *Pilsting*

Hl. Messe (Pfarrgottesdienst)
Int.: Für alle lebenden und verstorbenen Angehörigen der Pfarreiengemeinschaft; MG: Fam. Rupert Franz f. † Mutter u. Oma Anna Franz; Hildegard Haslinger f. † Ehemann Leonhard Haslinger z. Geburtstag; Karin Dünzl f. † Eltern Irmgard und Max Beham; Rosemarie Zeus f. † Vater Max Hau z. Sttg.; Fam. Georg Niedermeier f. bds. † Eltern und Geschwister; Elias und Vitus Reichl f. † Oma Mariele Müller; Fam. Michael Gehwolf f. † Vater Michael Gehwolf z. Sttg. und. † Tante Maria Pöschl; Fam. Hans Zeller f. † Eltern u. Großeltern Hans u. Elisabeth Zeller und f. † Onkel Hans Geith; Fam. Hans Zeller f. † Onkel Josef Zeller, † Vater u. Opa Alois Weinzierl und † Schwager u. Onkel Reinhard Graf

Montag der 13. Woche im Jahreskreis 01.07.2019

08.00 Uhr *Großköllnbach*

Hl. Messe
Int.: Gew. Person f. † Jakob Ruhstorfer; MG: Gew. Person f. † Josef u. Roseanne Siegert; Gew. Person f. † Alfons Able

Dienstag | Mariä Heimsuchung 02.07.2019

19.00 Uhr *Pilsting*

Hl. Messe
Int.: Fam. Aichner f. † Katharina Maier; MG: Marianne Firlbeck f. † Ehemann u. Angehörige; Therese und Martina Stöckl f. † Schwester u. Taufpatin Maria Ammer

Mittwoch | Hl. Thomas (Apostel) 03.07.2019

09.00 Uhr *Pilsting*
H. M. Theresia

Hl. Messe
Int.: Renate Weghofer f. † Nachbarn Xaver Hopfenspirger

19.00 Uhr *Pilsting*

Eucharistische Andacht

Die Größe Gottes erkennst du auch in den allerkleinsten Dingen der Schöpfung.

Donnerstag der 13. Woche im Jahreskreis 04.07.2019

18.30 Uhr	*Pilsting*	Rosenkranz um geistliche Berufe
19.00 Uhr	*Pilsting*	Hl. Messe Int.: Marianne Hopfenspirger um Priester- und Ordensberufe
19.00 Uhr	*Ganacker*	Frauengebetsstunde

Freitag der 13. Woche im Jahreskreis 05.07.2019

08.00 Uhr	*Pilsting*	Krankenkommunion
08.00 Uhr	*Großköllnbach*	Krankenkommunion
08.30 Uhr	*Ganacker*	Krankenkommunion
10.30 Uhr	*Herzogau Seniorenvilla*	Wortgottesdienst mit Kommunionfeier
19.00 Uhr	*Leonsberg*	Hl. Messe Int.: Anneliese Bielmeier f. † Schwester Rita u. Eltern MG: Fam. Elisabeth Störringer f. † Ehemann, Vater u. Opa z. Sttg.; Fam. Gehwolf f. † Strigl-Liebhart; Fam. Josef Geßl f. † Anna Hien; Hilde Moosburger f. † Xaver u. Elisabeth Christl; Hilde Moosburger zu Ehren der Muttergottes von der immerwährenden Hilfe; Ludwig Kroiß f. † Bruder Otto; Ingrid Weinzierl f. † Ehemann; Fam. Gehwolf f. † Nachbarin Anna Hien; Fam. Hilde Moosburger f. † Leonsberger u. Schönthaler; Fam. Hilde Moosburger f. bds. † Verwandtschaft; Hilde Moosburger f. † Angehörige d. Fam. Zurl; Fam. Josef Geßl f. † Josef Moosburger u. Christa Loibl; Geschwister Antes f. † Eltern u. Verwandtschaft

Samstag der 13. Woche im Jahreskreis 06.07.2019

19.00 Uhr	*Pilsting*	Hl. Messe (Vorabendgottesdienst) Int.: Geschwister Hartl f. † Bruder Karl-Heinz z. Geburtstag; MG: Fam. Schinharl f. † Paula Ittlinger; Regina Schöpf f. † Hans Lehermeier; Rita Schiergl f. † Mutter und Großmutter; Frieda Obermeier f. † Resl Lehermeier; Therese Wild f. † Maria Hau, Frau Gardzielewski, Lydia und Josef Alt

19.00 Uhr *Parnkofen*

Hl. Messe (Vorabendgottesdienst)
Int.: Irmgard Johann f. † Cousine Therese Boiger und Franz Boiger; MG: e.g.P. zu Ehren der Hlg. Ottilie; Fam. Fierlbeck f. † Alois Meindl; Kath. Männerverein f. † Mitglied Alois Meindl

Die **Kath. Kirchenstiftung Maria Himmelfahrt in Pilsting** und die **Kath. Kirchenstiftung St. Georg in Großköllnbach** suchen in Pilsting und Großköllnbach suchen auf Grund der Erweiterung der Kinderbetreuungsplätze in Kindergarten und Kinderkrippe ab dem **01.09.2019**

pädagogische Fachkräfte,
pädagogische Ergänzungskräfte
und Heilpädagogen (m/w/d)
oder Heilerziehungspfleger (m/w/d)

in Teil- und Vollzeit.

Eine Festanstellung kann in Aussicht gestellt werden.
Bezahlung erfolgt nach ABD.

Ihre Unterlagen senden Sie bitte an das
Kath. Pfarramt Pilsting
Pfarrer Jürgen Josef Eckl
Landauerweg 9a
94431 Pilsting

oder per Mail an: pilsting@bistum-regensburg.de

Gebetsmeinung des Heiligen Vaters
Papst Franziskus im

Juli

Wir beten zu Gott, unserem Vater, um die Integrität der Justiz: dass jene, die in der Justiz tätig sind, rechtschaffen arbeiten, damit das Unrecht dieser Welt nicht das letzte Wort hat.

ZUM 12ONNTAG

14. Sonntag im Jahreskreis

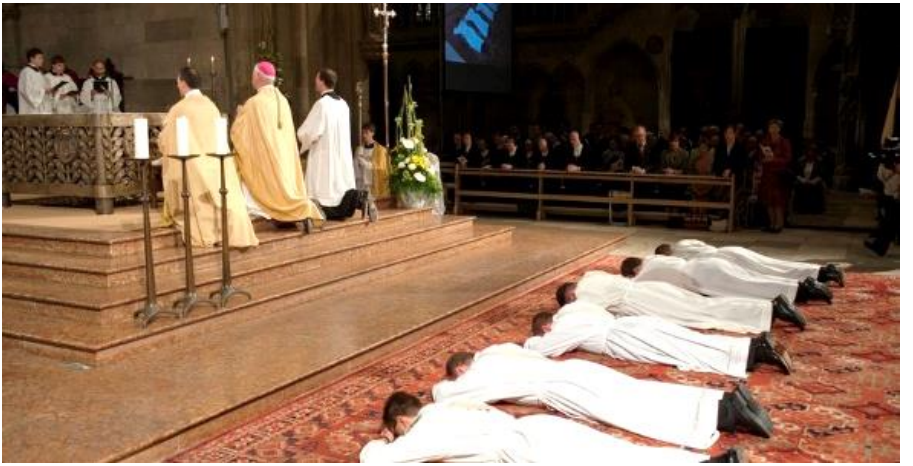

Erste Lesung Jes 66,10–14c

Freut euch mit Jerusalem und jauchzt in ihr alle, die ihr sie liebt! Jubelt mit ihr, alle, die ihr um sie trauert, auf dass ihr trinkt und satt werdet an der Brust ihrer Tröstungen, auf dass ihr schlürft und euch labt an der Brust ihrer Herrlichkeit! Denn so spricht der Herr: Siehe, wie einen Strom leite ich den Frieden zu ihr und die Herrlichkeit der Nationen wie einen rauschenden Bach, auf dass ihr trinken könnt; auf der Hüfte werdet ihr getragen, auf Knien geschaukelt. Wie einen Mann, den seine Mutter tröstet, so tröste ich euch; in Jerusalem findet ihr Trost. Ihr werdet das sehen und euer Herz wird jubeln und eure Knochen werden sprossen wie frisches Grün. So offenbart sich die Hand des Herrn an seinen Knechten.

Zweite Lesung Gal 6,14–18

Schwestern und Brüder! Ich will mich allein des Kreuzes Jesu Christi, unseres Herrn, rühmen, durch das mir die Welt gekreuzigt ist und ich der Welt. Denn es gilt weder die Beschneidung etwas noch das Unbeschnittensein, sondern: neue Schöpfung. Friede und Erbarmen komme über alle, die diesem Grundsatz folgen, und über das Israel Gottes. In Zukunft soll mir niemand mehr solche Schwierigkeiten bereiten. Denn ich trage die Leidenszeichen Jesu an meinem Leib. Die Gnade Jesu Christi, unseres Herrn, sei mit eurem Geist, meine Brüder und Schwestern! Amen.

Evangelium Lk 10,1–9

In jener Zeit suchte der Herr zweiundsiebzig andere aus und sandte sie zu zweit vor sich her in alle Städte und Ortschaften, in die er selbst gehen wollte. Er sagte zu ihnen: Die Ernte ist groß, aber es gibt nur wenig Arbeiter. Bittet also den Herrn der Ernte, Arbeiter für seine Ernte auszusenden! Geht! Siehe, ich sende euch wie Schafe mitten unter die

Wölfe. Nehmt keinen Geldbeutel mit, keine Vorratstasche und keine Schuhe! Grüßt niemanden auf dem Weg! Wenn ihr in ein Haus kommt, so sagt als Erstes: Friede diesem Haus! Und wenn dort ein Sohn des Friedens wohnt, wird euer Friede auf ihm ruhen; andernfalls wird er zu euch zurückkehren. Bleibt in diesem Haus, esst und trinkt, was man euch anbietet; denn wer arbeitet, ist seines Lohnes wert. Zieht nicht von einem Haus in ein anderes! Wenn ihr in eine Stadt kommt und man euch aufnimmt, so esst, was man euch vorsetzt. Heilt die Kranken, die dort sind, und sagt ihnen: Das Reich Gottes ist euch nahe!

14. Sonntag im Jahreskreis 07.07.2019

09.00 Uhr *Großköllnbach*

Hl. Messe

Int.: Fam. Maria Gögl f. † Ehemann, Vater u. Opa z. Sttg.; Mg:Fam. Thea Lammer f. † Schwester Mariele; Helene Arbinger f. † Vater z. Sttg.; Helene Arbinger f. † Verwandtschaft; Anna Artmann f. † Gerhard Bauer; Brigitte Strigl f. † Schwiegereltern z. Sttg.; Brigitte Strigl f. bds. † Angehörige; Rosa Reithmeier f. † Eltern; Rosa Reithmeier zu Ehren der Muttergottes; f. † Margot Sölch; Annelies Haug f. † Sohn Ulrich C.R.V

10.00 Uhr *Pilsting*

Hl. Messe (Pfarr- und Familiengottesdienst)

Ministrantenaufnahme

FAMILIEN GOTTESDIENST

Int.: Für alle lebenden und verstorbenen Angehörigen der Pfarreiengemeinschaft; MG: Fam. Kohlbeck f. † Anton Kohlbeck z. Geburtstag; Josef und Albert Kolmer f. † Tante Maria Koller und † Eltern; Fam. Estermeier f. † Ehemann, Vater und Opa; Fam. Kiermeier f. † Franziska und Josef Schwaibl; Fam. Lehmann f. † Maria Theresia; Helene Weiß f. † Pfarrer Anton Beer; Fam. Gerhard Krenn f. † Brüder Karl und Max; Fam Gerhard Krenn f. bds. † Eltern und Großeltern

11.00 Uhr *Pilsting*

Taufe

14.00 Uhr *Pilsting*

Abschlussgottesdienst für die Kinderkrippe

Montag der 14. Woche im Jahreskreis 08.07.2019

08.00 Uhr *Großköllnbach*

Hl. Messe

Int.: Stiftmesse f. † Anton Riepl; MG: Gew. Person f. † Angehörige

Dienstag der 14. Woche im Jahreskreis 09.07.2019

19.00 Uhr *Pilsting* **Hl. Messe**
Int.: Gisela Singer f. † Mutter Katharina Maier

Mittwoch der 14. Woche im Jahreskreis 10.07.2019

09.00 Uhr *Pilsting* **Hl. Messe**
H. M. Theresia Int.: Renate Weghofer f. † Eltern und Verwandtschaft

Donnerstag | Hl. Benedikt von Nursia 11.07.2019

19.00 Uhr *Harburg* **Hl. Messe**
Int.: Fam. Gillmaier f. † Eltern und Schwester; MG: Maria Gillmaier f. † Lina Hopfenspirger und Agnes Huber

Freitag der 14. Woche im Jahreskreis 12.07.2019

19.00 Uhr *Großköllnbach* **Hl. Messe**
Int.: Johann Mühldorfer f. † Eltern z. Sttg. d. Vaters; MG: Rosemarie Mühldorfer f. † Vater, Großeltern u. Bruder; Margret Kreuzer zu Ehren des Hl. Antonius v. Padua; Margret Kreuzer nach Meinung; Elisabeth Gögl f. † Eltern u. Bruder z. Sttg. d. Mutter; Rupert Gögl f. † Eltern u. Großeltern

Samstag der 14. Woche im Jahreskreis 13.07.2019

18.30 Uhr *Pilsting* **Beichtgelegenheit**

19.00 Uhr *Pilsting* **Hl. Messe (Vorabendmesse)**
Int.: Harald u. Stefan Steger f. † Mutter Annemarie Steger; MG: Helmut Aigner f. † Onkel Josef Zellner z. Geburtstag; Frieda Sußbauer mit Kindern f. † Ehemann, Vater u. Opa z. Geburtstag und Sttg.; Irmgard Sturany f. † Bruder Karl; Maria Schauer und Angelika Menacher f. † Mutter und Oma Franziska Balbach; Maria Rockinger f. † Schwiegersöhne Karl und Hans

19.00 Uhr *Großköllnbach* **Hl. Messe (Vorabendmesse)**
Int.: Helene Siegert f. † Schwiegereltern u. deren vier Söhne; MG: Helene Siegert f. bds. † Verwandtschaft; Helga Brey f. † Franz Siegert; Anna Hoffmann für die Verstorbenen von Flurstraße u. Weidenweg; Anna Hoffmann f. † Franziska u. Anton Brunner; Georg Eiblmeier nach Meinung; Rosa Birgmeier f. † Ehemann z. Sttg.; Fam. Rudolf Moosburger f. † Xaver Birgmeier

ZUM SONNTAG

15. Sonntag im Jahreskreis

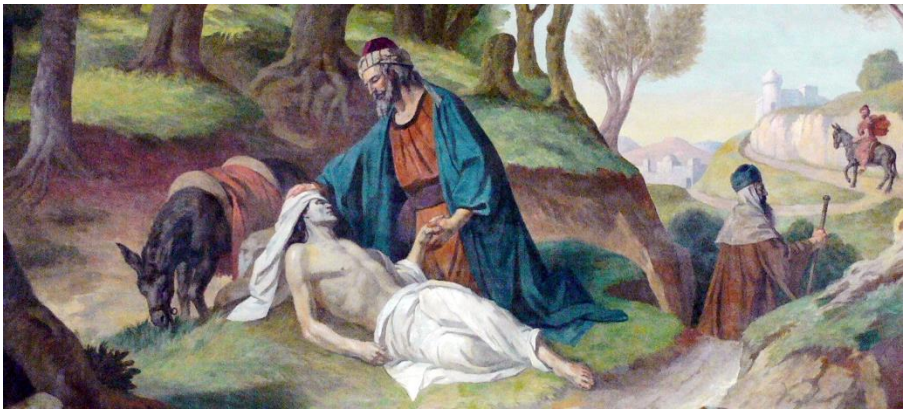

Erste Lesung Dtn 30,9c–14

Mose sprach zum Volk: Der Herr wird dir Gutes tun. Denn du hörst auf die Stimme des Herrn, deines Gottes, und bewahrst seine Gebote und Satzungen, die in dieser Urkunde der Weisung einzeln aufgezeichnet sind, und kehrst zum Herrn, deinem Gott, mit ganzem Herzen und mit ganzer Seele zurück. Denn dieses Gebot, auf das ich dich heute verpflichte, geht nicht über deine Kraft und ist nicht fern von dir. Es ist nicht im Himmel, sodass du sagen müsstest: Wer steigt für uns in den Himmel hinauf, holt es herunter und verkündet es uns, damit wir es halten können? Es ist auch nicht jenseits des Meeres, sodass du sagen müsstest: Wer fährt für uns über das Meer, holt es herüber und verkündet es uns, damit wir es halten können? Nein, das Wort ist ganz nah bei dir, es ist in deinem Mund und in deinem Herzen, du kannst es halten.

Zweite Lesung Kol 1,15–20

Christus ist Bild des unsichtbaren Gottes, der Erstgeborene der ganzen Schöpfung. Denn in ihm wurde alles erschaffen im Himmel und auf Erden, das Sichtbare und das Unsichtbare, Throne und Herrschaften, Mächte und Gewalten; alles ist durch ihn und auf ihn hin erschaffen. Er ist vor aller Schöpfung und in ihm hat alles Bestand. Er ist das Haupt, der Leib aber ist die Kirche. Er ist der Ursprung, der Erstgeborene der Toten; so hat er in allem den Vorrang. Denn Gott wollte mit seiner ganzen Fülle in ihm wohnen, um durch ihn alles auf ihn hin zu versöhnen. Alles im Himmel und auf Erden wollte er zu Christus führen, der Frieden gestiftet hat am Kreuz durch sein Blut.

Evangelium Lk 10,25–37

In jener Zeit stand ein Gesetzeslehrer auf, um Jesus auf die Probe zu stellen, und fragte ihn: Meister, was muss ich tun, um das ewige Leben zu erben? Jesus sagte zu ihm: Was steht im Gesetz

geschrieben? Was liest du? Er antwortete: Du sollst den Herrn, deinen Gott, lieben
mit deinem ganzen Herzen und deiner ganzen Seele, mit deiner ganzen Kraft und deinem ganzen Denken, und deinen Nächsten wie dich selbst. Jesus sagte zu ihm: Du hast richtig geantwortet. Handle danach und du wirst leben! Der Gesetzeslehrer wollte sich rechtfertigen und sagte zu Jesus: Und wer ist mein Nächster? Darauf antwortete ihm Jesus: Ein Mann ging von Jerusalem nach Jéricho hinab und wurde von Räubern überfallen. Sie plünderten ihn aus und schlugen ihn nieder; dann gingen sie weg und ließen ihn halbtot liegen. Zufällig kam ein Priester denselben Weg herab; er sah ihn und ging vorüber. Ebenso kam auch ein Levit zu der Stelle; er sah ihn und ging vorüber. Ein Samaríter aber, der auf der Reise war, kam zu ihm; er sah ihn und hatte Mitleid, ging zu ihm hin, goss Öl und Wein auf seine Wunden und verband sie. Dann hob er ihn auf sein eigenes Reittier, brachte ihn zu einer Herberge und sorgte für ihn. Und am nächsten Tag holte er zwei Denáre hervor, gab sie dem Wirt und sagte: Sorge für ihn, und wenn du mehr für ihn brauchst, werde ich es dir bezahlen, wenn ich wiederkomme. Wer von diesen dreien meinst du, ist dem der Nächste geworden, der von den Räubern überfallen wurde? Der Gesetzeslehrer antwortete: Der barmherzig an ihm gehandelt hat. Da sagte Jesus zu ihm: Dann geh und handle du genauso!

15. Sonntag im Jahreskreis 14.07.2019

08.30 Uhr *Ganacker*

Hl. Messe
Int.: Maria Gritsch f. † Eltern Rudolf und Marianne Hofmeister

08.30 Uhr *Großköllnbach*

Hl. Messe
Int.: Maria Moosburger f. † Hermann Schindler; MG: Kath. Männerverein f. † Jakob Ruhstorfer; Kath. Männerverein f. † Heinrich Egerer; Luise Rohrmeier f. † Herbert u. Helmuth Bialas; Bernhard Haller u. RK-Brüder f. † Mitglieder; f. † Sofie Högenauer-Buchs; Kath. Männerverein f. † Hans Eidinger

09.30 Uhr *Blaibach*

Hl. Messe zum 40-jährigen Priesterjubiläum von BGR Augustin Sperl (Heimatpfarrer von Pfarrer Eckl)

10.00 Uhr *Pilsting*

Hl. Messe (Pfarrgottesdienst)
Int.: Für alle lebenden und verstorbenen Angehörigen der Pfarreiengemeinschaft; MG: Gemischter Chor Pilsting f. † Mitglied Reserl Lehermeier; Fam. Steinberger f. † Schwester Maria Diemut; Fam. Hagenburger f. bds. † Eltern; Fam. Georg Niedermeier f. die verstorbenen Nachbarn; Fam. Gisela u. Georg Singer f. † Mutter u. Schwiegermutter Katharina Maier; Elisabeth

Goldbrunner f. † Eltern und Geschwister; Elisabeth Goldbrunner zu Ehren der Mutter Gottes; Fam. Wittmann f. † Ehemann, Vater und Opa Erich Wittmann

14.00 Uhr *Pilsting* **Abschlussgottesdienst für den Kindergarten**

Montag | Hl. Bonaventura (Kirchenlehrer) 15.07.2019

08.00 Uhr *Großköllnbach* **Hl. Messe**
Int.: Anni Koneder u. Rkschwestern f. † Mitglieder; MG: Marlene Able f. † Georg u. Maria Hofbauer

Dienstag der 15. Woche im Jahreskreis 16.07.2019

19.00 Uhr *Pilsting* **Hl. Messe**
Int.: Helene Santner f. † Eltern und Geschwister

Mittwoch der 15. Woche im Jahreskreis 17.07.2019

09.00 Uhr *Pilsting* **Hl. Messe**
H. M. Theresia Int.: Mathilde Asam nach Meinung

19.00 Uhr *Pilsting* **Eucharistische Andacht**

Donnerstag der 15. Woche im Jahreskreis 18.07.2019

19.00 Uhr *Waibling* **Hl. Messe**
Int.: Fam. Aichner f. † Eltern; MG: Rosenkranzschwestern f. † Mitglieder; Fam. Aichner f. † Christian Sußbauer; Erika Hofmeister f. † Josef Gabler; Erika Hofmeister f. † Hans und Willi Gabler; Erika Hofmeister f. † Eltern und Schwiegereltern

Freitag der 15. Woche im Jahreskreis 19.07.2019

19.00 Uhr *Gosselding* **Hl. Messe**
Int.: Fam. Josef Hiergeist f. † Verwandtschaft; MG: Maria und Renate Huber f. † Mutter Maria Huber

Samstag der 15. Woche im Jahreskreis 20.07.2019

12.00 Uhr *Pilsting* **Hl. Messe**
mit Trauung von Verena und Daniel Pinzl

19.00 Uhr *Pilsting* **Hl. Messe (Vorabendmesse)**
Int.: Geschwister Hartl f. † Mutter z. Sttg.; MG: Frieda Obermeier für die armen Seelen; Rosina Bauer f. † Paula Raßhofer; von seinen Freunden f. † Willi Hartmann; Rosemarie Kehl f. † Franz Bayerl u. dessen Großeltern Maria und Franz Bayerl; Margit Linner f. † Reserl Lehermeier und † Anna Loibl

19.00 Uhr *Großköllnbach* **Hl. Messe (Vorabendmesse)**
Int.: Annemarie Furtner f. † Eltern u. Geschwister; MG: Fam. Rudolf Reithmeier f. † Angehörige z. Sttg. der Mutter; f. † Josef Gajo; Hermann Schmalzbauer f. † Eltern u. Geschwister; Andreas Hierl f. † Eltern z. Sttg. d. Mutter

NACHRUF

Die Pfarreiengemeinschaft Pilsting-Großköllnbach trauert um ihren Ruhestandsgeistlichen

H. H. Pfarrer i. R. Šimun Karlić

Der Verstorbene wohnte von 2013 bis 2017 im Benefizium Parnkofen und half nach Kräften in der Seelsorge der Pfarreiengemeinschaft mit. In dieser Zeit hat er sich durch seine offene und freundliche Art viele Sympathien bei den Gläubigen und seinen Mitbrüdern erworben. Wir bleiben Pfarrer Šimun Karlić im Gebet verbunden.

O Herr, gib ihm die ewige Ruhe. Und das ewige Licht leuchte ihm. Herr, lass deinen Diener ruhen in Frieden. Amen.

Für die Pfarreiengemeinschaft
Pfarrer Jürgen Josef Eckl

ZUM SONNTAG

16. Sonntag im Jahreskreis

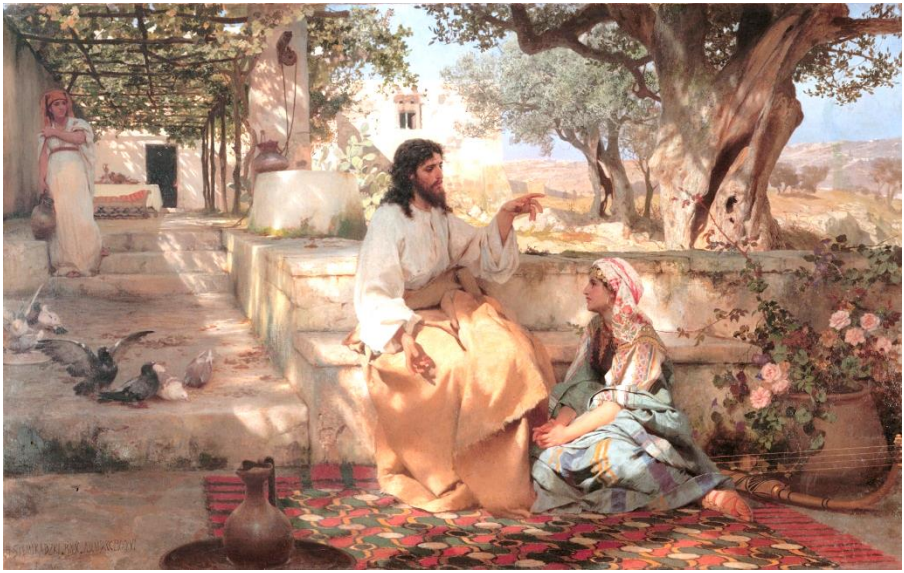

Erste Lesung Gen 18,1–10a

In jenen Tagen erschien der Herr Abraham bei den Eichen von Mamre, während er bei der Hitze des Tages am Eingang des Zeltes saß. Er erhob seine Augen und schaute auf, siehe, da standen drei Männer vor ihm. Als er sie sah, lief er ihnen vom Eingang des Zeltes aus entgegen, warf sich zur Erde nieder und sagte: Mein Herr, wenn ich Gnade in deinen Augen gefunden habe, geh doch nicht an deinem Knecht vorüber! Man wird etwas Wasser holen; dann könnt ihr euch die Füße waschen und euch unter dem Baum ausruhen. Ich will einen Bissen Brot holen, dann könnt ihr euer Herz stärken, danach mögt ihr weiterziehen; denn deshalb seid ihr doch bei eurem Knecht vorbeigekommen. Sie erwiderten: Tu, wie du gesagt hast! Da lief Abraham eiligst ins Zelt zu Sara und rief: Schnell drei Sea feines Mehl! Knete es und backe Brotfladen! Er lief weiter zum Vieh, nahm ein zartes, prächtiges Kalb und übergab es dem Knecht, der es schnell zubereitete. Dann nahm Abraham Butter, Milch und das Kalb, das er hatte zubereiten lassen, und setzte es ihnen vor. Er selbst wartete ihnen unter dem Baum auf, während sie aßen. Sie fragten ihn: Wo ist deine Frau Sara? Dort im Zelt, sagte er. Da sprach er: In einem Jahr komme ich wieder zu dir. Siehe, dann wird deine Frau Sara einen Sohn haben.

Zweite Lesung Kol 1,24–28

Schwestern und Brüder! Ich freue mich in den Leiden, die ich für euch ertrage. Ich ergänze in meinem irdischen Leben, was an den Bedrängnissen Christi noch fehlt an seinem Leib, der die Kirche ist.

Ihr Diener bin ich geworden gemäß dem Heilsplan Gottes, um an euch das Wort Gottes zu erfüllen. Er ist jenes Geheimnis, das seit ewigen Zeiten und Generationen verborgen war – jetzt aber seinen Heiligen offenbart wurde. Ihnen wollte Gott kundtun, was der Reichtum der Herrlichkeit dieses Geheimnisses unter den Völkern ist: Christus ist unter euch, die Hoffnung auf Herrlichkeit. Ihn verkünden wir; wir ermahnen jeden Menschen und belehren jeden Menschen in aller Weisheit, damit wir jeden Menschen vollkommen darstellen in Christus.

Evangelium Lk 10,38–42

In jener Zeit kam Jesus in ein Dorf. Eine Frau namens Marta nahm ihn gastlich auf. Sie hatte eine Schwester, die Maria hieß. Maria setzte sich dem Herrn zu Füßen und hörte seinen Worten zu. Marta aber war ganz davon in Anspruch genommen zu dienen. Sie kam zu ihm und sagte: Herr, kümmert es dich nicht, dass meine Schwester die Arbeit mir allein überlässt? Sag ihr doch, sie soll mir helfen! Der Herr antwortete: Marta, Marta, du machst dir viele Sorgen und Mühen. Aber nur eines ist notwendig. Maria hat den guten Teil gewählt, der wird ihr nicht genommen werden.

16. Sonntag im Jahreskreis 21.07.2019

08.30 Uhr *Parnkofen*

Hl. Messe
Int.: Fam. Ludwig Karl f. † Eltern; MG: Fam. Xaver Maier f. † Alois Meindl; Resi Meindl f. † Ehemann; Fam. Fierlbeck f. bds. † Väter und Mutter Mathilde; Agnes Hofmeister f. † Eltern; Maria Schötz mit Fam. f. † Schwager Jakob Hofmeister

09.00 Uhr *Großköllnbach*

Hl. Messe
Int.: Margret Kreuzer nach Meinung; MG: Annelies Haug f. alle † Angehörigen; Luise Rohrmeier f. † Eltern

10.00 Uhr *Pilsting*

Hl. Messe (Pfarrgottesdienst)
Int.: Für alle lebenden und verstorbenen Angehörigen der Pfarreiengemeinschaft; MG: Christine Käser f. † Vater Xaver Wiesmeier z. Sttg.; Bernhard Käser f. † Tante Adelheid Schrödinger z. Sttg.; Fam. Daniela Müller-Reichl der lieben † Mutter u. Oma Maria Müller zur Dank; Brigitte Estermeier f. † Tante Therese Engl und † Onkel Josef Schwaibl; Fam. Moosburger f. † Vater u. Opa z. Sttg.; Marianne Hopfenspirger f. † Ehemann, Vater u. Opa

14.00 Uhr *Ganacker*

Taufe

Montag | Hl. Maria Magdalena 22.07.2019

08.00 Uhr *Großköllnbach* **Hl. Messe**
Int.: Maria Gögl u. Rkschwestern f. † Mitglieder; MG: Gew. Person f. Priesterberufe

Dienstag | Hl. Birgitta von Schweden 23.07.2019

19.00 Uhr *Pilsting* **Hl. Messe**
Int.: Fam. Aichner f. † Katharina Maier

Mittwoch der 16. Woche im Jahreskreis 24.07.2019

09.00 Uhr *Pilsting* *H. M. Theresia* **Hl. Messe**
Int.: Mathilde Asam f. † Kathi Klügel

Donnerstag | Hl. Jakobus (Apostel) 25.07.2019

19.00 Uhr *Wirnsing* **Hl. Messe**
Int.: Fam. Josef Maier f. † Marille Müller; MG: Fam. Fierlbeck f. die verstorbenen Wirnsinger

Freitag | Hl. Joachim und hl. Anna 26.07.2019

19.00 Uhr *Großköllnbach* **Hl. Messe**
Int.: Cäcilia Schmerbeck f. † Eltern, Schwiegereltern u. Angehörige; MG: f. † Franz u. Frieda Losleben; Annelies Haug zu Ehren der Mutter Gottes und Mutter Anna; Fam. Christine Schauberger f. † Vater

19.00 Uhr *Parnkofen* **Hl. Messe**
Int.: Margret Kreuzer f. † Schwester Roswitha; MG: Fam. Elisabeth Hofmeister f. † Vater; Christoph und Veronika Hofmeister f. † Opa; Marianne Hopfenspirger f. † Eltern u. Geschwister von Franz Hackl

---

Mit diesem Wochenende beginnt die FERIENORDNUNG der Gottesdienste.

Samstag der 16. Woche im Jahreskreis 27.07.2019

19.00 Uhr *Pilsting*

Hl. Messe (Vorabendmesse)
Int.: Gertraud Laschinger f. † Mutter Anna Laschinger und Schwester Anneliese Greiner z. Namenstag; MG: Anna Binder f. † Mutter z. Geburts- und Namenstag; Anna Binder f. † Ehemann z. Geburtstag; Josef Steger f. † Ehefrau Annemarie Steger; Naturfreunde Pilsting f. † Mitglieder; Margit Linner f. † Bruder und Eltern

17. Sonntag im Jahreskreis 28.07.2019

08.30 Uhr *Ganacker*

Hl. Messe
Int.: Ewald Birgmann f. † Mutter z. Sttg.

08.30 Uhr *Großköllnbach*

Hl. Messe
Int.: Franz Strigl m. Fam. f. † Vater z. Sttg und † Bruder Peter; MG: Roseanne Zillinger f. † Vater z. Sttg. und † Bruder Peter; Fam. Arndt f. † Gerhard Bauer; Annelies Haug f. † Ehemann z. Sttg.; Stiftmesse Katharina Füßl f. † Maria Füßl; Matthäus u. Tobias Mayer f. † Ehefrau u. Mutter; Georg und Benedikt Haug f. † Georg Haug z. Sttg.

10.00 Uhr *Pilsting*

Hl. Messe (Pfarrgottesdienst)
Int.: Für alle lebenden und verstorbenen Angehörigen der Pfarreiengemeinschaft; MG: Fam. Gerhard Franz f. † Mutter u. Oma Anna Franz; Ottilie Bauer f. † Ehemann Konrad Bauer und Sohn Ludwig Bauer; Fam. Firlbeck f. † Nachbarn Josef Schwaibl; Fam. Wittmann f. † Schwester Maria Diemut; Otto u. Sofia Sußbauer f. † Eltern; Fam. Lehmann für Familie

Der nächste Pfarrbrief (Sommerausgabe) reicht vom 28. Juli bis 15. September 2019. Messintentionen für diesen Zeitraum sowie Termine der kirchlichen Gruppen und Vereine müssen bis zum Redaktionsschluss (12.07.2019) im Pfarrbüro in Pilsting vorliegen.

Aus der Pfarrchronik

Im Sakrament der Taufe wurde als Kind Gottes in die Gemeinschaft der Glaubenden aufgenommen:

Philipp Bibinger
geboren am 23. Februar 2019
getauft am 19. Mai 2019

Jake Francis-Michael Fiedler
geboren am 8. November 2019
getauft am 19. Mai 2019

Johanna Handwerker
geboren am 4. Februar 2019
getauft am 19. Mai 2019

Felix Franz Limbrunner
geboren am 19. Februar 2019
getauft am 26. Mai 2019

Laurenz Korbinian Weichselgartner
geboren am 28. Januar 2019
getauft am 26. Mai 2019

Isabelle Hauer
geboren am 16. Januar 2017
getauft am 16. Juni 2019

Gabriel Christian Schwarzmüller
geboren am 11. März 2019
getauft am 16. Juni 2019

Xaver Lang
geboren am 28. Januar 2019
getauft am 26. Mai 2019

Marlene Emilia Weichselgartner
geboren am 28. Januar 2019
getauft am 26. Mai 2019

Paulina Silvia Döring
geboren am 4. März 2019
getauft am 9. Juni 2019

Veronika Stoiber
geboren am 12. September 2018
getauft am 16. Juni 2019

In den Frieden des Herrn gingen heim:

Herr Alois Meindl †
gestorben am 9. April 2019
beerdigt am 11. April 2019 in Parnkofen

Herr Josef Schwaibl †
gestorben am 23. Mai 2019
beerdigt am 25. Mai 2019 in Pilsting

Frau Theres Lehermeier †
gestorben am 1. Juni 2019
beerdigt am06. Juni 2019 in Pilsting

Frau Kunigunde Käser †
gestorben am 6. Juni 2019
beerdigt am 12. Juni 2019 in Pilsting

Hochw. Herr Pfarrer Simon Karlic †
gestorben am 8. Juni 2019

Frau Katharina Maier †
gestorben am 11. Mai 2019
beerdigt am 15. Mai 2019 in Pilsting

Frau Paula Raßhofer †
gestorben am 26. Mai 2019
beerdigt am 29. Mai 2019 in Landau

Herr Norbert Tuschl †
gestorben am 30. Mai 2019
beerdigt in Landau

Amtliche Hinweise und Bekanntmachungen

Friedhofsmitarbeiter gesucht

Die Kirchenverwaltung Großköllnbach sucht für die Friedhofspflege einen Mitarbeiter (m/w/d) auf Basis einer geringfügigen Beschäftigung. Zu den Aufgaben zählen im Sommer das Mähen der Rasenfläche und im Winter das Schneeräumen, sowie das Sauberhalten der Anlage das ganze Jahr über.

Namen und Kontaktdaten der Vorstände

Wir werden immer wieder gefragt, ob man nicht die Namen, Adressen und Telefonnummern der Verantwortlichen für die kirchlichen Vereine und Gremien im Pfarrbrief veröffentlichen könnte. Dies ist aufgrund der neuen Datenschutzgesetze leider nicht möglich. Gerne können Sie aber mit berechtigtem Interesse die Kontaktdaten im Pfarrbüro erfragen.

caritas

Caritas-Sprechtag

Herr Zinsmeyer

Caritas-Büro (Landauer Weg 9b)
Tel. (09953) 930219

Dienstag, 02.07.2019
Dienstag, 16.07.2019
jeweils von 9 bis 11 Uhr

Termine

Senioren

Mittwoch, 10.07.2019, 14 Uhr
Pfarrheim Pilsting

Seniorennachmittag

Die Senioren der Pfarreiengemeinschaft sind herzlich zum Seniorennachmittag ins Pfarrheim eingeladen.

Donnerstag, 05.09.2019
St. Florian

Caritas-Seniorenwallfahrt

Am 5. September wird dieses Jahr die Seniorenwallfahrt der Caritas stattfinden. Ziel ist das Augustiner Chorherrenstift Sankt Florian. Auf dem Programm steht nach dem Gottesdienst und gemeinsamen Mittagessen eine Schifffahrt auf der Donau. **Anmeldungen sind in den Pfarrbüros von 1. Juli bis 27. Juli** möglich. Der Teilnehmerbetrag von 60,00 Euro ist bei der Anmeldung zu entrichten.

07.00 Uhr	Abfahrt Marklkofen u. Pilsting
07.15 Uhr	Abfahrt Reisbach
09.30 Uhr	Gottesdienst: Heilig-kreuzkirche im Kloster Niedernburg
10.45 Uhr	Stadtführung
13.00 Uhr	Mittagessen im Löwen-Brauhaus
15.00 Uhr	Drei-Flüsse-Schifffahrt
16.00 Uhr	freie Zeit für Stadtbumel/Dombuchhandlung/Brotzeit etc.
18.00 Uhr	Abfahrt
20.00 Uhr	Rückkunft

Das Mittagessen wird nach Karte im Bus bestellt und vor Ort einzeln und selbständig bezahlt. Die Kosten für Bus, Führung und Schifffahrt werden von den Pfarreien übernommen.

Anmeldung bis Dienstag 25. Juni im Pfarrbüro Pilsting.

Dekanat

Mittwoch, 17.07.2019
Passau

Dekanatsausflug

Im Namen von Dekan BGR Martin Ramoser dürfen wir alle haupt- und ehrenamtlichen Mitarbeiter in den Pfarrei-en ganz herzlich einladen zum Dekanatsausflug nach Passau am Mittwoch, 17. Juli 2019

Folgender Ablauf ist geplant:

06.45 Uhr	Abfahrt Frontenhausen u. Mamming

Ministranten

Sonntag, 07.07.2019, 10 Uhr
Pfarrkirche Pilsting

Ministrantenaufnahme

Die neuen Ministrantinnen und Ministranten der Pfarreiengemeinschaft werden im Rahmen des Sonntagsgottesdienstes feierlich aufgenommen.

Vorankündigung

Das **Pfarrfest der Pfarreiengemeinschaft** findet heuer am 08.09.2019 statt.

Kath. Männerverein Großköllnb.

Sonntag, 23.06.2019, 10 Uhr
Beim Dorfhaus

Sommerfest

Kath. Männerverein und KLJB laden zum Sommerfest ein.

MMC Ganacker

Donnerstag, 27.06.2019, 17.30 Uhr
Ganacker/Regensburg

Wolfgangswoche

Die MMC Ortsgruppe Ganacker fährt in der Wolfgangswoche am 27. Juni nach Regensburg zum Festgottesdienst um 19.00 Uhr in der Basilika St. Emmeran. Abfahrt erfolgt in Ganacker um 17.30 Uhr bei der Firma Eicher nach Regensburg bis zum Eingang Basilika. Es dürfen auch gerne Frauen mitfahren. Um eine Übersicht zu bekommen ist eine Anmeldung für die Ab-fahrt in Ganacker notwendig.
Anmeldung bis 26.06.2019 bei Ortsobmann Ewald Birgmann (Tel. 0176/83479362).

Kath. Frauenbund Pilsting

Samstag, 29.06.2019
Pilsting

Ausflug zum Café Waffel

Am 29. Juni 2019 unternimmt der Kath. Frauenbund Pilsting einen Ausflug ins Café Waffel nach Miltach (incl. Frühstücksbüfett), anschl. Weiterfahrt ins Glasdorf Arnbruck.
Die Fahrt ist ausgebucht. Die angemeldeten Teilnehmer werden gebeten den Fahrpreis bis 20. Juni bei Fr. Spielbauer oder Fr. Seidl zu bezahlen.

Dienstag, 25.06.2019, 13 Uhr
Dingolfing

Fahrt mit dem Bürgermeister

Am Dienstag, 25. Juni lädt Bürgermeister Hopfensperger wieder zum alljährlichen Ausflug mit dem Frauenbund Pilsting und Ganacker ein. Ziel ist heuer die Herzogburg und Museum in Dingolfing. Auf der Rückfahrt wird im Gasthaus Apfelbeck in Mamming eingekehrt. Die Abfahrt erfolgt um 13.00 Uhr am Rathaus. Anmeldung bei Christine Spielbauer (Tel. 1549) oder Marianne Seidl (Tel. 460).

KDFB Großköllnbach

Dienstag, 02.07.2019, 13 Uhr
Dingolfing

Fahrt mit dem Bürgermeister

Im Namen von Bürgermeister Hopfensperger lädt der KDFB zu einer Fahrt nach Dingolfing am Dienstag, 2. Juli 2019 in die Herzogsburg einladen. Dort besichtigen wir in einer ca. zweistündigen Führung die Herzogsburg und das Museum. Anschließend bis 17.00 Uhr Zeit zur freien Verfügung in der Stadt. Auf der Heimfahrt kehren wir im Gasthaus Apfelbeck in Mamming zur Brotzeit ein.
Abfahrt am 2. Juli um 13.00 Uhr am Dorfplatz. Anmeldung bei Annemarie Strigl (Tel. 09953/1048) oder Diana Königer (Tel. 0178/1894694).

Mittwoch, 10.07.2019, 18.30 Uhr
Dreifaltigkeitsberg

Bezirkswallfahrt

Der Frauenbund Großköllnbach beteiligt sich am Mittwoch 10. Juli an der Bezirkswallfahrt auf dem Dreifaltigkeitsberg. Um 18.30 Uhr ist die Prozession zum Flurdenkmal. Der Wallfahrtsgottesdienst beginnt um 19 Uhr. Es singt der Gospel-Chor „Voices in spirit“. Anschließend ist um ca. 20 Uhr Einkehr im Gasthaus Scheuenpflug.

Anmeldung bei Annemarie Strigl (Tel. 09953/1048).
Wer eine Mitfahrgelegenheit benötigt: Abfahrt ist um 18 Uhr am Dorfplatz. Bitte das blaue Vereinstuch anlegen.

Gebetskreise

Großköllnbach
Jeden zweiten Dienstag im Monat bei Rosa Sirtl
Täglich um 18.30 Uhr Rosenkranz in der Pfarrkirche

Pilsting
Jeden Montag im Haus Maria Theresia (Seniorenheim)

Parnkofen
Jeden zweiten Dienstag im Monat

Kegelbahn

Öffnungszeiten nach terminlicher Absprache mit Frau Jungbauer (Tel. 09953/1878 oder 930215)

Neue Kirchenmusikerin ab August

Nach umfangreichen Bemühungen und langer Suche ist es uns gelungen, eine neue hauptamtliche Kirchenmusikerin für die Pfarreiengemeinschaft zu gewinnen: Frau Motoko Matsuno tritt ihr Amt zum 1. August 2019 an und wird im Pfarrhaus in Parnkofen wohnen.

Mit diesen Zeilen stellt Sie sich Ihnen vor:

» Liebe Gemeindemitglieder,
ich möchte mich als neue hauptamtliche Kirchenmusikerin für die Gemeinden Pilsting und Großköllnbach kurz vorstellen. Mein Name ist Motoko Matsuno, ich bin in Japan geboren und lernte von Kind auf Klavier und Querflöte. Nach dem Schulmusikstudium mit Hauptfach Querflöte arbeitete ich als Musikerin sowie Musiklehrerin und erlernte nebenbei in meiner Heimatpfarrei das Orgelspiel. 2015 fing ich mein zweites Studium, kath. Kirchenmusik, in Regensburg an und entschloss mich, in Bayern als Kirchenmusikerin zu leben. Ich freue mich sehr, Sie bald zu sehen und mit Ihnen zu musizieren! «

Ihre Motoko Matsuno

So erreichen Sie uns

Seelsorger

Pfarrer Jürgen Josef Eckl
Tel. (09953) 9302-0
E-Mail: juergen.eckl@bistum-regensburg.de

Pfarrvikar P. Anish Jacob VC
Tel. (09953) 444
E-Mail: salesmarattil@gmail.com

Notfalltelefon
0151 44 65 44 94
Wir bitten diese Nummer nur in Notfällen (Krankensalbung, Sterbefall, Notfallseelsorge etc.) zu verwenden.

Pfarrämter

Kath. Pfarramt Pilsting
Landauer Weg 9a
94431 Pilsting
Tel. (09953) 9302-0
Fax (09953) 9302-22
E-Mail: pilsting@bistum-regensburg.de

Das Pfarrbüro ist für Sie geöffnet:

Mo-Fr 8.30-11.30 Uhr
mittwochs geschlossen

Kath. Pfarramt Großköllnbach
Pilstinger Str. 7
94431 Pilsting
Tel. (09953) 444
Fax (09953) 1258
grosskoellnbach@bistum-regensburg.de

Das Pfarrbüro ist für Sie geöffnet:

Do 8-11.30 Uhr

www.pfarreiengemeinschaft-pilsting.de

Impressum

Herausgeber:
Katholische Kirchenstiftung Pilsting (Stiftung des öffentlichen Rechts), vertreten durch die Kirchenverwaltung Pilsting,
wiederum vertreten durch
H. H. Pfarrer Jürgen Josef Eckl

Anschrift des Herausgebers und der Redaktion:
Katholisches Pfarramt Pilsting
Landauer Weg 9a
94431 Pilsting
Tel.: 09953/93020
Fax: 09953/930222
E-Mail: pilsting@bistum-regensburg.de
www.pfarreiengemeinschaft-pilsting.de

Redaktion:
Pfarrer Jürgen Josef Eckl, Sigrid Weinzierl

Druck:
Pammer GmbH, Eichendorf

Auflage:
1.100 Stück

Bezugspreis:
pro Ausgabe EUR 1,00
Der Pfarrbrief kann über das Pfarrbüro abonniert werden.
Wir freuen uns, wenn Sie den Pfarrbrief mit einer Spende unterstützen wollen:

Bankverbindung:
Kath. Kirchenstiftung Pilsting
IBAN: DE77750903000001135287
Liga Bank eG Regensburg

Redaktionsschluss:
für den Pfarrbrief Nr. 06/2019: **12.07.2019**