www.pfarreiengemeinschaft-pilsting.de

Nr. 06+07/2023 | 23.07.2023 – 24.09.2023

PFARRBRIEF

Pfarreiengemeinschaft Pilsting-Großköllnbach

Die Schönheit der Natur
ist ein Schatten der ewigen Schönheit
und Herrlichkeit Gottes.

Amtliche Hinweise und Bekanntmachungen

Taufelternabende

Zur Vorbereitung der Eltern (und Paten) auf die Taufe ihrer Kinder, finden die Taufelternabende statt. In gemeinsamer Runde denken die Teilnehmer über das Geschenk des Lebens nach, finden einen Zugang zu den Symbolen und Riten der Tauffeier und lernen den Ablauf kennen. Natürlich ist auch genug Zeit für individuelle Fragen rund um das Thema Taufe. **Der nächste Taufelternabend ist am 12.09.2023 um 18 Uhr (Pfarrheim, Landauer Weg 9b).**

Urlaub

Dekan Jürgen Josef Eckl ist vom 30.07. bis 20.08.2023 in Urlaub. Die Vertretung in pastoralen und administrativen Angelegenheiten in der Pfarreiengemeinschaft übernimmt in dieser Zeit Pfarrvikar Dr. Peter Chettaniyil.

Pfarrbüros geschlossen

Das Pfarrbüro in Pilsting ist vom 01.08. bis 01.09.2023 für den Parteiverkehr geschlossen und nur jeweils dienstags von 9 bis 11 Uhr geöffnet.
Das Pfarrbüro in Großköllnbach ist vom 01.08. bis 01.09.2023 für den Parteiverkehr geschlossen und nur am 17.08.2023 von 9 bis 11 Uhr geöffnet.

Wiedereröffnung von Töding-St. Peter – Danke!

Allen, die zum feierlichen Gottesdienst in Töding beigetragen und für das anschließende kleine Fest im Feuerwehrhaus gesorgt haben, sagen wir ein herzliches „Vergelt's Gott". Besonderer Dank gilt der Freiwilligen Feuerwehr Töding und der Dorfgemeinschaft.

Zur Erinnerung: Was sind Messintentionen?

Messintentionen (Stipendien) sind die Anliegen, in denen der Priester die Hl. Messe feiert. Dabei handelt es sich im Grunde um die Bitte von Gläubigen an die Gottesdienstgemeinde, gemeinsam für ein besonderes Anliegen (z.B. für einen Verstorbenen, für den Frieden, zur Ehre einer/eines Heiligen, um Gesundheit, für eine bestimmte Person etc.) im Rahmen der Eucharistiefeier zu beten. Egal wie groß oder klein das Anliegen ist, gerne nehmen wir es in unser Gebet am Altar, wo Christus uns am nächsten ist und sich sein Kreuzesopfer immer neu für unserer Erlösung vollzieht, auf.
Um das Gebet kann im Pfarrbüro gebeten werden („eine Messe bestellt werden"). Die Kosten von 5 EUR kommen der Seelsorge und der Mission zugute.

Freitag

28. Juli 2023

ab 17 Uhr

Pfarrgarten in Pilsting

Sommernachtsfest

der Pfarreiengemeinschaft

17.00 Uhr Abendlob in der Pfarrkirche
17.30 Uhr Gartenfest im Pfarrgarten

Für das leibliche Wohl und
Unterhaltung ist bestens gesorgt.

Aktuelles aus der Pfarrei Großköllnbach

Die Kirchenverwaltung hat in den letzten Sitzungen einige wegweisende Entwicklungen angestoßen. Obgleich alle Überlegungen noch hypothetisch sind, alles andere als „spruchreif“ und in jedem Falle auch noch stiftungsaufsichtlich zu genehmigen, möchte die Kirchenverwaltung den aktuellen Stand der Überlegungen öffentlich machen. Dies geschieht auch, um Spekulationen und kursierenden „Halbwahrheiten“ entgegenzutreten.

Pfarrhaus

Die Kirchenverwaltung, die für die Finanzen der Kirchenstiftung zuständig ist und mit Blick auf eine herausfordernde Zukunft sicherstellen muss, dass auch in den kommenden Jahren und Jahrzehnten die Mittel für Seelsorge, Verwaltung und den Erhalt der primären kirchlichen Gebäude zur Verfügung stehen, hat sich entschlossen, das Pfarrhaus nebst Grundstück unter gewissen Umständen im Rahmen des Erbbaurechts zu veräußern; nämlich dann, wenn adäquate Ersatzräumlichkeiten für die pfarrlichen Belange und ein geeigneter (!) Investor gefunden sind. Wer das Grundstück mit dem Pfarrhaus erwirbt oder was auf dem Grundstück entstehen soll, ist noch nicht einmal ansatzweise besprochen worden. Wer dazu aktuell Vermutungen streut, verfolgt damit vielleicht ganz eigene Interessen, gibt aber nicht den Sachstand der Dinge wieder. Wunsch der Kirchenverwaltung wäre, dass hier ggf. für junge Familien erschwingliche Einfamilienhäuser entstehen und das Projekt somit eine soziale Komponente aufweist.

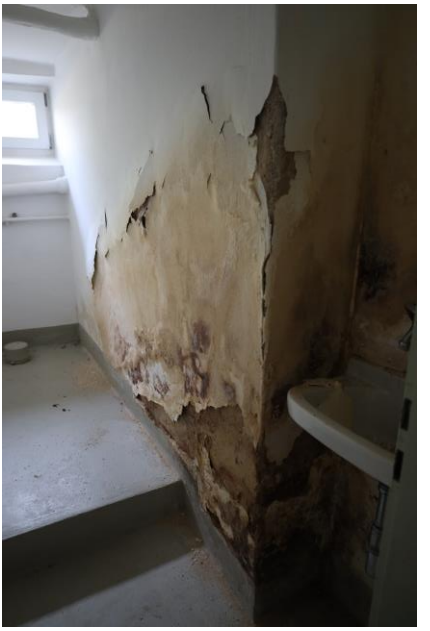

Die Gründe: Das Pfarrhaus ist in einem desolaten Zustand. Spätestens, wenn man die Kellerräume betritt, teilt man die Auffassung der Mitglieder der Kirchenverwaltung, von Fachleuten und der Bischöflichen Architekten, dass eine Sanierung des Gebäudes im mittleren sechsstelligen Euro-Bereich liegen würde, was in keinster Weise wirtschaftlich ist. Hinzukommt, dass es sich um ein Gebäude sog. tertiärer Struktur handelt; alle Maßnahmen wären also nicht zuschussfähig und müssten von der Kirchenstiftung in Eigenleistung erbracht werden, was sich die Kirchenstiftung – auch mit Blick auf eine Außen- und Innenrenovierung der Pfarrkirche – definitiv nicht leisten kann. Zudem wird das Gebäude in dieser Größe nicht benötigt. Die Kirchenstiftung investiert aktuell jährlich ca. 9.500 Euro in den Unterhalt des Gebäudes (Energie, Heizung, Versicherungen, Hausmeister etc.), was in Zukunft nicht mehr darstellbar ist.

Ersatzerwerb

Als Ersatz für die Räumlichkeiten des Pfarrhauses beabsichtigt die Kirchenverwaltung das Erdgeschoss des ehemaligen Sparkassengebäudes zu erwerben. Hier könnten nach kleineren Umbaumaßnahmen sowohl das Pfarrbüro als auch ein Pfarrsaal und ein Gruppenraum für Veranstaltungen der kirchlichen Gruppen, Gremien und Vereine entstehen. Unmittelbar neben der Pfarrkirche und direkt in der Ortsmitte gelegen, würde dies in der Sicht der Kirchenverwaltung eine deutliche Aufwertung bedeuten. Das Vorhaben wird derzeit von der Bischöflichen Baukommission geprüft.

Wohnung des Pfarrvikars

Nachdem das Pfarrhaus einen weiteren Winter nicht mehr nutzbar sein dürfte (Heizung), bietet sich der Pfarrvikar-Wechsel an, um den neuen Pfarrvikar in einer Wohnung in Pilsting unterzubringen. Die Anmietung einer kostengünstigen Wohnung ist vom Bischöflichen Baureferat vorgesehen und ausdrücklich befürwortet.

Dass der Pfarrvikar in Pilsting wohnen wird, hat den Grund, dass er – wie auch bisher schon – der Pfarreiengemeinschaft und nicht einer bestimmten Pfarrei zugeteilt ist. Es kann also kein Ort Anspruch erheben, dass der Priester dort zu wohnen habe. Es sei an Ganacker und Parnkofen erinnert, die seit Jahren auch keinen Priester am Ort wohnen haben. Um die Nähe zum Pfarrer, zum Pfarrbüro und den (pastoralen) Mitarbeitern zu gewährleisten und zu intensivieren, schien eine Wohnung in der Nähe des Pfarrbüros am sinnvollsten. Auch mit Blick auf die pastorale Planung, nach der sich die Pfarreiengemeinschaft nach Wallersdorf hin erweitern wird, ist eine zentrale Unterbringung sinnvoll. Für die Seelsorge und die Anzahl der Gottesdienste wird es für Großköllnbach keine Änderungen geben. Sorgen hierüber sind unbegründet. Im Gegenteil: Aus pastoraler Sicht dürfte es vieles vereinfachen.

Alle diese Dinge zeigen: Liebgewonnene Gewohnheiten aufzubrechen ist sicherlich schwierig. Aber Gesellschaft und Kirche wandeln sich rasant. Unsere Kirche wird sich in den nächsten Jahren stark verändern, weil die gesellschaftlichen Rahmenbedingungen, zu denen neben den sinkenden Katholikenzahlen (Kirchenaustritte) auch dramatisch sinkende Priesterzahlen gehören, strukturelle und pastorale Veränderungen notwendig machen. Nur wenn wir jetzt notwendige (manchmal nicht populäre) Entscheidungen treffen und über den Tellerrand hinausblicken, können wir uns halbwegs gut für die Herausforderungen der Zukunft aufstellen. Wir bitten Sie sehr darum, diesen Weg mitzugehen, Verständnis zu haben und denen, die Verantwortung tragen, Vertrauen zu schenken.

„Kommt und ruht ein wenig aus!“ (Mk 6,30)

Dass Jesus mal Ferien hatte, davon steht nichts in der Bibel. Überhaupt: Ferien, so wie ihr sie kennt, die gab es zur Zeit Jesu nicht. Aber es gab schon einen arbeitsfreien Tag pro Woche wie heute den Sonntag. Der hieß früher und heißt auch heute bei jüdischen Mitbürgern Sabbat.

Heute müssen viele Menschen auch am Sonntag arbeiten: zum Beispiel in Krankenhäusern und Seniorenheimen, bei der Feuerwehr und der Polizei, in Restaurants und manchmal auch in Geschäften. Das war bei Jesus am Sabbat ganz anders, da waren fast alle Tätigkeiten verboten. Davon erzählt eine Geschichte aus der Bibel: Jesus und seine Jünger gingen durch ein Getreidefeld, und die Jünger zupften Getreidekörner von den Ähren, um sie zu essen. Das galt aber schon als Arbeit und war am Sabbat verboten. Männer, die auf die Beachtung des Sabbats achteten, sahen, wie die Jünger die Körner abrissen, und schimpften mit ihnen. Da sagte Jesus einen tollen Satz: Der Sabbat ist für die Menschen da, nicht der Mensch für den Sabbat. Bedeutet: Wichtiger als die Einhaltung jeden Gesetzes ist das Wohl der Menschen. Mal nicht zu arbeiten, ist wichtig, doch nicht, wenn man dabei hungern muss.

Wir wünschen allen erholsame Ferien- und Urlaubswochen!

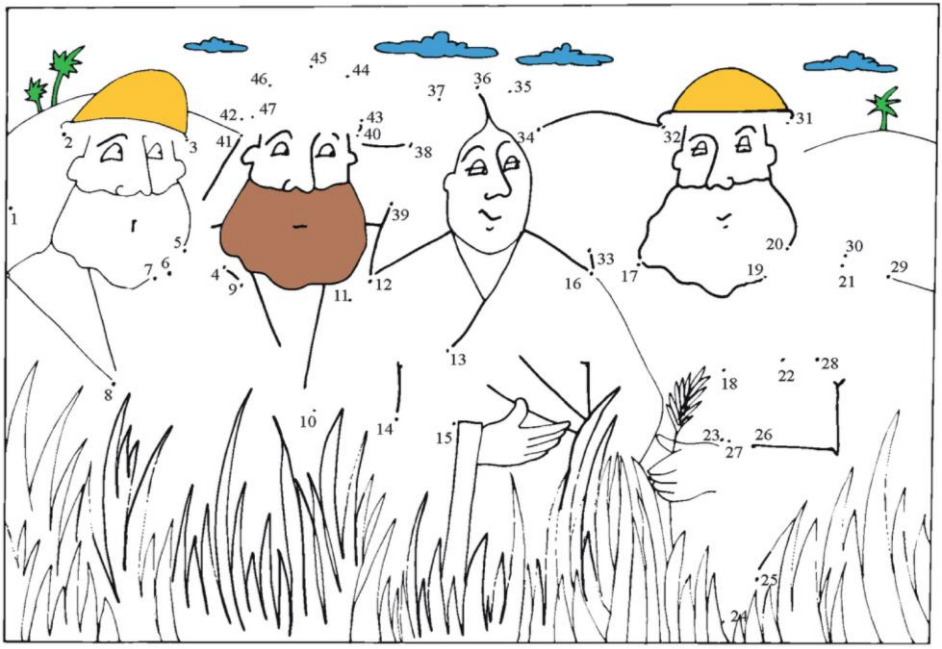

Wir feiern Gottesdienst

ZUM SONNTAG

16. Sonntag im Jahreskreis

L 1:	Weish 12, 13.16–19
APs:	Ps 86 (85), 5–6.9–10.15–16
L 2:	Röm 8, 26–27
Ev:	Mt 13, 24–43

» Mit dem Himmelreich ist es wie mit einem Senfkorn, das ein Mann auf seinen Acker säte. Es ist das kleinste von allen Samenkörnern; sobald es aber hochgewachsen ist, ist es größer als die anderen Gewächse und wird zu einem Baum, sodass die Vögel des Himmels kommen und in seinen Zweigen nisten. «

16. Sonntag im Jahreskreis 23.07.2023

8.30 Uhr	Ganacker	**Hl. Messe** **50 Jahre Sportverein Ganacker e.V.** Int.: Sportverein Ganacker e.V. f. † Mitglieder anl. 50-jährigem Jubiläum
9.00 Uhr	Großköllnbach	**Kinderkirche**
9.00 Uhr	Großköllnbach	**Hl. Messe** Int.: Fam. Franz Füßl f. † Maria und Katharina Füßl; MG: Fam. Franz Füßl f. † Heinz Adams; Josef Maierhofer f. † Mutter z. Sttg.; Rita Maierhofer f. † Eltern u. Großeltern; Paula Ruhstorfer m. Familie f. † Ehemann u. Vater z. Namenstag; Fam. Johann Troffer f. † Mutter und Oma z. Sttg.; Fam. Wilhelm Able f. † bds. Eltern; Geschwister Reithmeier † Maria u. Georg Reithmeier z. Sttg. d. Mutter; Anna Haller f. † Bruder Konrad u. Schwägerin Elisabeth
10.00 Uhr	Pilsting	**Hl. Messe (Pfarrgottesdienst)** Int.: Für alle lebenden und verstorbenen Angehörigen der Pfarreiengemeinschaft; MG: Frieda Sußbauer f. † Ehemann, Vater u. Opa Josef Sußbauer z. Sterbe- und Geburtstag; Anneliese Mayerhofer f. † Helga Hackl; Helene Santner f. † Onkeln und Tanten; Kath. Männerverein f. † Mitglied Albert Störringer; Fam. Nölscher f. † Georg Kümpfbeck
11.00 Uhr	Pilsting	**Feier der Taufe**

Montag der 16. Woche im Jahreskreis 24.07.2023

8.00 Uhr	Großköllnbach	**Hl. Messe** Int.: Rita Schmaderer m. Rosenkranzschwestern f. † Mitglieder; MG: Paula Ruhstorfer f. † Rudi. u. Irma Oberndorfer

Dienstag | Hl. Jakobus 25.07.2023

19.00 Uhr	Pilsting	**Hl. Messe** Int.: Christine Edenhofer f. † Schwiegermutter Anna Edenhofer; MG: Anneliese Kümpfbeck f. † Opa Josef Stadler z. Sttg.

Mittwoch | Hl. Joachim und hl. Anna 26.07.2023

9.30 Uhr	Kursana	**Hl. Messe** Int.: In den Anliegen der Heimbewohner

Donnerstag der 16. Woche im Jahreskreis 27.07.2023

19.00 Uhr	Wirnsing	**Hl. Messe** Int.: für alle Verstorbenen aus Wirnsing

Freitag der 16. Woche im Jahreskreis 28.07.2023

17.00 Uhr	Pilsting	**Abendlob**
anschl.	Pfarrgarten	**Sommernachtsfest der Pfarreiengemeinschaft**
19.00 Uhr	Parnkofen	**Hl. Messe** Int.: Margit Fischer zu Ehren der Schutzengel und Heiligen; MG: Resi Meindl f. † Ehemann; Marianne Kellner m. Fam. f. † Vater z. Sttg.

Ab diesem Sonntag (einschließlich Vorabend) gilt die Ferienordnung für die Gottesdienste.

Samstag | Hl. Marta, Maria und Lazarus		29.07.2023
18.30 Uhr	Pilsting	**Beichtgelegenheit**
19.00 Uhr	Pilsting	**Hl. Messe** Int.: Geschwister Guggenthaler f. † Mutter und Oma; MG: Fam. Roswitha Harpaintner f. † Mutter Anna Müller z. Sttg.; Fam. Roswitha Harpaintner f. † Tante Therese Müller; Fam. Fellmann f. † Franz Zettl, Goben und † Rosa Leonhart; Fam. Winzinger f. † Familie Jungbauer

Warum sucht Jesus einen Fischer wie Petrus aus?
Ein Fischer sucht die Fische dort, wo sie sind.
Deshalb sucht er jeden Tag einen neuen Weg.
Ihm kommt es darauf an, die Fische ausfindig zu machen.
Es kann ja sein, dass der Weg von gestern nicht zu den Fischen von heute führt.

Aus der lateinamerikanischen Befreiungstheologie

Gebetsmeinung des Heiligen Vaters
Papst Franziskus im

August und September

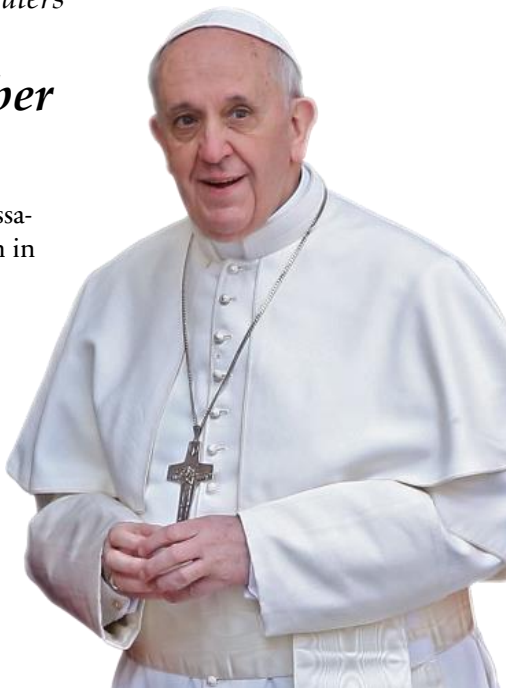

August: Beten wir, dass der Weltjugendtag in Lissabon den jungen Menschen helfe, das Evangelium in ihrem eigenen Leben zu leben und zu bezeugen.

September: Beten wir für die Menschen, die unter oft unmenschlichen Bedingungen an den Rändern der Gesellschaft leben; dass sie von Einrichtungen weder übersehen, noch als unwichtig betrachtet werden.

17. Sonntag im Jahreskreis

L 1: 1 Kön 3, 5.7–12
APs: Ps 119 (118), 57 u. 72.76–77. 127–128.129–130
L 2: Röm 8, 28–30
Ev: Mt 13, 44–52

» In jener Zeit sprach Jesus zu den Jüngern: Mit dem Himmelreich ist es wie mit einem Schatz, der in einem Acker vergraben war. Ein Mann entdeckte ihn und grub ihn wieder ein. Und in seiner Freude ging er hin, verkaufte alles, was er besaß, und kaufte den Acker. «

17. Sonntag im Jahreskreis — 30.07.2023

8.30 Uhr — Großköllnbach
Hl. Messe
Int.: Anna Plank u. Kinder f. † Ehemann u. Vater Rupert Plank; MG: Annelies Haug f. † Ehemann z. Sttg.; Eine gewisse Person nach Meinung

10.00 Uhr — Pilsting
Hl. Messe (Pfarrgottesdienst)
Int.: Für alle lebenden und verstorbenen Angehörigen der Pfarreiengemeinschaft; MG: Alois Franz f. † Mutter; Anna Binder f. † Mutter z. Geburtstag u. Namenstag und † Ehemann Josef z. Geburtstag; Erika Hofmeister f. † Ehemann u. Vater z. Sttg.; Fam. Hans Singer f. † Eltern z. Sttg. des Vaters; Anneliese Kümpfbeck f. † Ehemann Georg Kümpfbeck

Montag | Hl. Ignatius von Loyola — 31.07.2023

8.00 Uhr — Großköllnbach
Hl. Messe
Int.: Paula Ruhstorfer f. † Centa u. Paula Fellermeier; MG: Katharina Kirmeier f. † Eltern u. Ehemann

Dienstag | Hl. Alfons Maria von Liguori — 01.08.2023

19.00 Uhr — Töding
Hl. Messe
Int.: Anna Hierl f. † Ehemann Erwin; MG: Anna Hierl f. † Schwiegereltern Rupert u. Maria Hierl

Mittwoch der 17. Woche im Jahreskreis 02.08.2023

9.30 Uhr	Kursana	**Hl. Messe** Int.: In den Anliegen der Heimbewohner
19.00 Uhr	Pilsting	**Eucharistische Andacht**

Donnerstag der 17. Woche im Jahreskreis 03.08.2023

18.30 Uhr	Pilsting	**Rosenkranz für geistliche Berufe**
19.00 Uhr	Pilsting	**Hl. Messe** Int.: Helene Santner zu Ehren der Engel und Schutzengel

Freitag | Hl. Johannes Maria Vianney 04.08.2023

vormittags		**Feier der Krankenkommunion** (Neuanmeldungen an Tel. 09953/93020)
18.30 Uhr	Großköllnbach	**Herz-Jesu-Andacht**
19.00 Uhr	Großköllnbach	**Hl. Messe** Int.: Eine gew. Person z. Ehren der Gottesmutter mit der Bitte um Schutz u. Hilfe für die Familie; MG: Klara Hollauer f. † Anna Schwimbeck; Freundin Marille Gögl f. † Anna Schwimbeck

Samstag der 17. Woche im Jahreskreis 05.08.2023

18.30 Uhr	Pilsting	**Beichtgelegenheit**
19.00 Uhr	Pilsting	**Hl. Messe** Int.: Annliese Hackl f. † Ehemann, Vater und Opa z. Geburts- und Sterbetag; MG: Von den Kindern u. Enkelkindern f. † Mutter u. Oma Anna Kerscher z. Geburtstag; Fam. Firlbeck f. † Ehemann und Vater

Es ist schon ein Teil des Findens,
wenn du weißt, was du zu suchen hast.

Augustinus von Hippo

Verklärung des Herrn

L 1: Jes 55, 1–3
APs: Ps 145 (144), 8–9.15–16.17–18
L 2: Röm 8, 35.37–39
Ev: Mt 14, 13–21

» Noch während er redete, siehe, eine leuchtende Wolke überschattete sie und siehe, eine Stimme erscholl aus der Wolke: Dieser ist mein geliebter Sohn, an dem ich Wohlgefallen gefunden habe; auf ihn sollt ihr hören. Als die Jünger das hörten, warfen sie sich mit dem Gesicht zu Boden und fürchteten sich sehr. «

Sonntag | Verklärung des Herrn — 06.08.2023

8.30 Uhr — Großköllnbach

Hl. Messe

Int.: Alfons Troffer f. † Eltern z. Sttg. d. Mutter; MG: Alfons Troffer f. † Schwester u. Schwager Maria u. Konrad Beretitsch.; Alfons Troffer f. † Bruder u. Schwägerin Johann u. Elfriede Troffer; Annelies Haug f. † Schwiegertochter Angelika z. Sttg.; Geschwister Reithmeier f. † Bruder Georg z. Geburtstag; Resi u. Georg Gradinger f. † Tochter Angelika z. Sttg.; Resi Gradinger f. † Mutter z. Sttg.; Georg u. Resi Gradinger z. Muttergottes v. d. immerwährenden Hilfe

10.00 Uhr — Pilsting

Hl. Messe (Pfarrgottesdienst)

Int.: Für alle lebenden und verstorbenen Angehörigen der Pfarreiengemeinschaft; MG: Andrea Weichselgartner m. Kindern f. † Ehemann und Vater Hans Weichselgartner z. Geburts- und Sterbetag; Elisabeth Störringer f. † Georg Kümpfbeck; Kath. Männerverein f. † Mitglied Ludwig Habereder; Kath. Männerverein f. † Mitglied Josef Haas

11.30 Uhr — Ganacker

Feier der Taufe

Montag der 18. Woche im Jahreskreis — 07.08.2023

8.00 Uhr — Großköllnbach

Hl. Messe

Int.: Traudl Bauer f. † Schwiegervater Hubert Bauer

Dienstag | Hl. Dominikus 08.08.2023

19.00 Uhr Ganacker **Hl. Messe**
Int.: Wolfgang Schmidt f. † Freund Toni Wenninger; MG: Vera und Bernhard Gögl f. † Ehemann u. Vater Johann Gögl

Mittwoch | Hl. Theresia Benedicta vom Kreuz (Edith Stein) 09.08.2023

9.30 Uhr Kursana **Hl. Messe**
Int.: In den Anliegen der Heimbewohner

Donnerstag | Hl. Laurentius 10.08.2023

19.00 Uhr Pilsting **Hl. Messe**
Int.: Gisela Claßen für alle Verstorbenen im Fegfeuer

Freitag | Hl. Klara von Assisi 11.08.2023

10.30 Uhr Herzogau **Wortgottesdienst mit Kommunionfeier** (Seniorenvilla)

15.00 Uhr Pilsting **Hl. Messe mit Trauung von Ruth und Tobias Santner**

Samstag der 18. Woche im Jahreskreis | Marien-Samstag 12.08.2023

18.30 Uhr Pilsting **Beichtgelegenheit**

19.00 Uhr Pilsting **Hl. Messe**
Int.: Maria Marschall mit Geschwister f. † Papa Josef Müller z. Geburtstag; MG: Fam. Schiederer f. † Ehemann, Vater u. Opa Alois Schiederer; Rosina Bauer f. † Martin Hackl; Mathilde Asam f. † Gerlinde Weber

Siehst du Gott nicht?
An jeder stillen Quelle, unter jedem blühenden Baum
begegnet er mir in der Wärme seiner Liebe.

Johann Wolfgang von Goethe

19. Sonntag im Jahreskreis

L 1: 1 Kön 19, 9ab.11b–13
APs: Ps 85 (84), 9–10.11–12.13–14
L 2: Röm 9, 1–5
Ev: Mt 14, 22–33

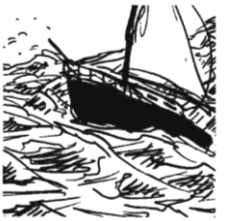

Ulrich Loose

» Das Boot aber war schon viele Stadien vom Land entfernt und wurde von den Wellen hin und her geworfen; denn sie hatten Gegenwind. In der vierten Nachtwache kam er zu ihnen; er ging auf dem See. Als ihn die Jünger über den See kommen sahen, erschraken sie, weil sie meinten, es sei ein Gespenst, und sie schrien vor Angst. «

19. Sonntag im Jahreskreis — 13.08.2023

8.30 Uhr — Großköllnbach

Hl. Messe

Int.: Sieglinde Roglmeier f. † Ehemann; MG: Sieglinde Roglmeier f. † Schwiegereltern; Rupert Ruhstorfer f. † Mutter z. Sttg.; Fam. Xaver Datzer f. † Verwandtschaft; Heinrich Bielmeier f. † Schwester; Karolina Bielmeier f. † Eltern; Heinrich Bielmeier f. † Eltern z. Sttg. d. Mutter; Fanny Tippner f. † Ehemann z. Sttg.; Fanny Tippner f. † Eltern

10.00 Uhr — Pilsting

Hl. Messe (Pfarrgottesdienst)

Int.: Für alle lebenden und verstorbenen Angehörigen der Pfarreiengemeinschaft; MG: Elfriede Karl f. † Mutter Resi Engl und Bruder Ludwig Engl z. Sttg.; Florian Weinmann f. † Opa Georg Kümpfbeck; Anneliese Kümpfbeck f. † Anna Detterbeck; Mathilde Asam f. † Pfarrer Dr. Dr. Johannes Stich

Montag | Hl. Maximilian Maria Kolbe — 14.08.2023

19.00 Uhr — Parnkofen

Hl. Messe

Int.: Theresia Niklas zu Ehren der Mutter Gottes; MG: Agnes Hofmeister zu Ehren der Mutter Gottes; Fam. Alfred Kellner f. † Ludwig Blöchl; Theresia Niklas f. † Angehörige

Bei allen Gottesdiensten (auch Vorabend) zum Hochfest der Aufnahme Mariens in den Himmel werden die traditionellen Kräuterbüscherl gesegnet.

Dienstag | **MARIÄ AUFNAHME IN DEN HIMMEL** 15.08.2023

8.30 Uhr	Großköllnbach	**Hl. Messe** Int.: Rita Schmaderer m. Rosenkranzschwestern f. † Mitglieder; MG: Annelies Haug f. † Cousin Hans Weinzierl; Marianne Datzer f. † Eltern z. Sttg. d. Vaters Paul Brieger; Marianne Datzer m. Kindern f. † Onkel Hubert Brieger; Eine gewisse Person z. Mutter immerwährenden Hilfe; Traudl Bauer f. † Mutter Theresia Hofmann z. Sttg.
8.30 Uhr	Ganacker	**Hl. Messe** Int.: Fam. Ewald Birgmann f. † Josef Lammer; MG: Fam. Anton Schönhärl f. † Ehefrau, Mutter und Oma Anneliese Schönhärl z. Geburtstag; Maria Glück f. † Schwester Annelies u. Eltern; Fam. Glück f. bds. † Verwandtschaft; Maria Gritsch f. † Xaver und Otto Hofmeister; Fam. Gritsch f. † Onkel Johann z. Sttg.
10.00 Uhr	Pilsting	**Hl. Messe zum Patrozinium (Pfarrgottesdienst)** Int.: Für alle lebenden und verstorbenen Angehörigen der Pfarreiengemeinschaft; MG: Eine gewisse Person f. H. H. Dekan Jürgen Josef Eckl; Fam. Stefan Schinharl f. † Nachbarin Helga Hackl; Martha Hobmaier f. † Vater z. Sttg.; Magdalena Reinhardt f. † Ehemann
11.00 Uhr	Pilsting	**Aussetzung des Allerheiligsten**
14.30 Uhr	Pilsting	**Rosenkranz**
15.00 Uhr	Pilsting	**Andacht und eucharistischer Segen**

Mittwoch der 19. Woche im Jahreskreis 16.08.2023

9.30 Uhr	Kursana	**Hl. Messe** Int.: In den Anliegen der Heimbewohner

Donnerstag der 19. Woche im Jahreskreis 17.08.2023

19.00 Uhr	Pilsting	**Hl. Messe** Int.: Rosenkranzschwestern f. † Maria Schiller

Freitag der 19. Woche im Jahreskreis 18.08.2023

19.00 Uhr Parnkofen **Hl. Messe**

Int.: Theresia Niklas f. † Vater z. Sttg.; MG: Geschwister Janker f. † Mutter z. Namenstag; Margit Fischer f. † Mutter z. Geburtstag; Theresia Niklas zu Ehren der hl. Dreifaltigkeit

Samstag der 19. Woche im Jahreskreis | Marien-Samstag 19.08.2023

18.30 Uhr Pilsting **Beichtgelegenheit**

19.00 Uhr Pilsting **Hl. Messe**

Int.: Maria und Willi Gabler f. † Ehemann und Vater; MG: Maria Gabler f. † Eltern und Schwiegereltern; Heidi Spanner m. Kindern f. † Ehemann und Vater Rudi Spanner z. Sttg.; Fam. Josef Harpaintner f. † Sohn und Bruder Rainer z. Sttg.

ZUM SONNTAG

20. Sonntag im Jahreskreis

L 1: Jes 56, 1.6–7
APs: Ps 67 (66), 2–3.5–6.7–8
L 2: Röm 11, 13–15.29–32
Ev: Mt 15, 21–28

» Da entgegnete sie: Ja, Herr! Aber selbst die kleinen Hunde essen von den Brotkrumen, die vom Tisch ihrer Herren fallen. Darauf antwortete ihr Jesus: Frau, dein Glaube ist groß. Es soll dir geschehen, wie du willst. Und von dieser Stunde an war ihre Tochter geheilt. «

20. Sonntag im Jahreskreis 20.08.2023

8.30 Uhr Großköllnbach **Hl. Messe**

Int.: Maria Högenauer u. Tochter Maria f. † Ehemann u. Vater Helmut Högenauer; MG: Maria Högenauer u. Tochter Maria f. † Franz, Frieda u. Peter Losleben; Anna Artmann f. † Vater z. Sttg.; Fam. Georg Zettl f. † Ehefrau und Mutter z. Sttg.; Annelies Haug f. alle armen Seelen im

Fegefeuer; Christiana Haller f. † Vater z. Sttg.; Bernhard Haller f. † Rosenkranzbrüder

10.00 Uhr Pilsting **Hl. Messe (Pfarrgottesdienst)**
Int.: Für alle lebenden und verstorbenen Angehörigen der Pfarreiengemeinschaft; MG: Josef Hofmeister m. Kindern f. † Ehefrau u. Mutter Johanna z. Geburtstag; Stefan und Renate Schinharl f.† Martin Hackl; Marianne Hopfenspirger f. † Paula Strähuber; Eine gewisse Person zu Ehren der Muttergottes

11.00 Uhr Pilsting **Feier der Taufe**

Montag | Hl. Pius X. 21.08.2023

8.00 Uhr Großköllnbach **Hl. Messe**
Int.: Maria Moosburger f. † Eltern u. Angehörige

Dienstag | Maria Königin 22.08.2023

19.00 Uhr Pilsting **Hl. Messe**
Int.: Anneliese Kümpfbeck f. † Oma Anna Stadler z. Sttg.

Mittwoch der 20. Woche im Jahreskreis 23.08.2023

9.30 Uhr Kursana **Hl. Messe**
Int.: In den Anliegen der Heimbewohner

Donnerstag | Hl. Bartholomäus 24.08.2023

19.00 Uhr Waibling **Hl. Messe**
Int.: Rosenkranzschwestern Waibling f. † Mitglieder; MG: Erika Hofmeister f. † Helga Hackl; Magdalena Aichner f. † Eltern Singer; Erika Hofmeister f. † Eltern und Schwiegereltern

Freitag der 20. Woche im Jahreskreis 25.08.2023

19.00 Uhr Gosselding **Hl. Messe**
Int.: Fam. Walter Hiergeist f. † Vater z. Sttg.

Samstag der 20. Woche im Jahreskreis | Marien-Samstag 26.08.2023

18.30 Uhr Pilsting **Beichtgelegenheit**

19.00 Uhr Pilsting **Hl. Messe**

Verabschiedung von Pfarrvikar Dr. Peter Chettaniyil

Int.: Helmut Aigner m. Fam. f. † Mutter Ida Aigner z. Sttg. und Tante Rosa Zellner z. Sttg. u. Namenstag; MG: Margit Petzko f. † Eltern z. Sttg. des Vaters; Margarete Zachskorn m. Fam. f. † Josef Zachskorn; Martina und Kinder f. † Papa u. Opa Jakob Schuldhaus z. Sttg.; Josef und Inge Sporrer f. † Sohn Bernd z. Namenstag und † Freundin z. Sttg.; Margit Linner m. Fam. f. † Hans Linner z. Geburtstag

ZUM SONNTAG

21. Sonntag im Jahreskreis

L 1: Jes 22, 19–23
APs: Ps 138 (137), 1–2b.2c–3. 6 u. 8
L 2: Röm 11, 33–36
Ev: Mt 16, 13–20

Ulrich Loose

» Ich aber sage dir: Du bist Petrus und auf diesen Felsen werde ich meine Kirche bauen und die Pforten der Unterwelt werden sie nicht überwältigen. Ich werde dir die Schlüssel des Himmelreichs geben; was du auf Erden binden wirst, das wird im Himmel gebunden sein, und was du auf Erden lösen wirst, das wird im Himmel gelöst sein. «

21. Sonntag im Jahreskreis 27.08.2023

8.30 Uhr Großköllnbach **Hl. Messe**

Verabschiedung von Pfarrvikar Dr. Peter Chettaniyil

Int.: Paula Ruhstorfer m. Familie f. † Ehemann u. Vater z. Geburtstag; MG: Fam. Inge Schütz f. † Ehemann, Vater u. Opa z. Sttg.; Hilde Moosburger f. † Rudolf Mittendorfer; Hilde Moosberger f. † Renate Pointner; Hilde Moosburger f. † Rosemarie Schellinger; Fam. Rudolf Mittendorfer f. † Vater und Opa Rudolf Mittendorfer z. Sttg.; Fam. Sabine Moosburger f. † Vater und Opa Rudolf Mittendorfer z. Sttg.

10.00 Uhr Pilsting **Hl. Messe (Pfarrgottesdienst)**
Int.: Für alle lebenden und verstorbenen Angehörigen der Pfarreiengemeinschaft; MG: Anna Binder f. † Familie Niedermeier; Johanna Scheuerer m. Töchtern f. † Ehemann, Vater u. Opa z. Sttg.; Ottilie Bauer f. † Sohn und Bruder Ludwig Bauer z. Namenstag; Ottilie Bauer f. † Ehemann Konrad Bauer

Montag | Hl. Augustinus 28.08.2023

8.00 Uhr Großköllnbach **Hl. Messe**
Int.: Marianne Datzer f. † Rosenkranzschwestern; MG: Paula Ruhstorfer f. die Verstorbenen der Fam. Maier-Lehermeier

Dienstag | Enthauptung Johannes des Täufers 29.08.2023

19.00 Uhr Ganacker **Hl. Messe**
Int.: Wolfgang Schmidt f. † Eltern Margarete und Herbert Schmidt

Mittwoch der 21. Woche im Jahreskreis 30.08.2023

9.30 Uhr Kursana **Hl. Messe**
Int.: In den Anliegen der Heimbewohner

Donnerstag der 21. Woche im Jahreskreis 31.08.2023

19.00 Uhr Pilsting **Hl. Messe**
Int.: Helene Santner f. † Rosenkranzschwestern

Freitag der 21. Woche im Jahreskreis 01.09.2023

19.00 Uhr Parnkofen **Hl. Messe**
Int.: Theresia Niklas f. † Tante Fanny und Tante Anni z. Sttg.; MG: Marianne Kellner f. † Helga Hackl; Theresia Niklas f. † Angehörige

Samstag der 21. Woche im Jahreskreis | Marien-Samstag 02.09.2023

18.30 Uhr Pilsting **Beichtgelegenheit**

19.00 Uhr Pilsting **Hl. Messe**

Int.: Margarete Zachskorn m. Fam. f. † Maria Pendelin; MG: Fam. Erich Wiesbeck f. † Eltern z. Sttg.; Maria Rauch m. Kinder und Schwiegerkindern f. † Ehemann, Vater, Schwiegervater u. Opa Josef Rauch z. Sttg.; Kath. Männerverein f. † Mitglied Gerhard Krenn

ZUM SONNTAG

22. Sonntag im Jahreskreis

L 1: Jer 20, 7–9
APs: Ps 63 (62), 2.3–4.5–6.8–9
L 2: Röm 12, 1–2
Ev: Mt 16, 21–27

Ulrich Loose

» Von da an begann Jesus, seinen Jüngern zu erklären: Er müsse nach Jerusalem gehen und von den Ältesten und Hohepriestern und Schriftgelehrten vieles erleiden, er müsse getötet und am dritten Tag auferweckt werden. Da nahm ihn Petrus beiseite und begann, ihn zurechtzuweisen, und sagte: Das soll Gott verhüten, Herr! «

22. Sonntag im Jahreskreis 03.09.2023

8.30 Uhr Großköllnbach **Hl. Messe**

Int.: Anna Haller f. † Bruder Johann u. Schwägerin Rosa; MG: Fam. Martin Able f. † Mutter Rosalie Able z. Geburtstag; Birgit und Martin Able f. bds. † Verwandte

10.00 Uhr Pilsting **Hl. Messe (Pfarrgottesdienst)**

Int.: Für alle lebenden und verstorbenen Angehörigen der Pfarreiengemeinschaft; MG: Marianne Firlbeck f. † Helga Hackl; Fam. Nölscher f. † Georg Kümpfbeck; Kath. Männerverein f. † Mitglied Georg Kümpfbeck; Magdalena Reinhardt f. † Sohn und Bruder Peter

11.00 Uhr Taufe **Feier der Taufe**

Montag der 22. Woche im Jahreskreis 04.09.2023

8.00 Uhr Großköllnbach **Hl. Messe**
Int.: Luise Rohrmeier f. † Eltern; MG: Annelies Haug f. die armen Seelen

Dienstag der 22. Woche im Jahreskreis 05.09.2023

19.00 Uhr Pilsting **Hl. Messe**
Int.: Gisela Claßen zu Ehren aller Engel und Heiligen

Mittwoch der 22. Woche im Jahreskreis 06.09.2023

9.30 Uhr Kursana **Hl. Messe**
Int.: In den Anliegen der Heimbewohner

19.00 Uhr Pilsting **Eucharistische Andacht**

Donnerstag der 22. Woche im Jahreskreis 07.09.2023

18.30 Uhr Wirnsing **Rosenkranz um geistliche Berufe**

19.00 Uhr Wirnsing **Hl. Messe**
Int.: Margit Kreuzer zu Ehren der Hl. Schutzengel

Freitag | Mariä Geburt 08.09.2023

vormittags **Feier der Krankenkommunion**
(Neuanmeldungen an Tel. 09953/93020)

19.00 Uhr Leonsberg **Hl. Messe**
Int.: Fam. Kroiß f. † Schwager Michael Haunfellner; MG: Fam. Kroiß f. † Leonsberger u. Schönthaler; Ludwig Kroiß f. † Bruder Otto; Marianne, Irmgard, Inge u. Elisabeth f. † Inge Menacher; Magdalena Schmalzbauer f. † Ehemann u. Schwiegereltern; Magdalena Schmalzbauer f. † Eltern u. Geschwister; Magdalena Schmalzbauer f. † Verwandtschaft; Magdalena Schmalzbauer f. † Annemarie Weinzierl; Magdalena Schmalzbauer f. † Ida Hien; Hilde Moosberger f. † Renate Pointner; Hilde

Moosburger zu Ehren unserer lieben Frau von der immerwährenden Hilfe; Hilde Moosburger f. † Leonsberger und Schönthaler

Samstag der 22. Woche im Jahreskreis | Marien-Samstag 09.09.2023

18.30 Uhr Pilsting **Beichtgelegenheit**

19.00 Uhr Pilsting **Hl. Messe**
Int.: Josef Hofmeister f. † Mutter z. Sttg.; MG: Rosina Bauer f. † Maria Schiller; Kath. Männerverein f. † Mitglied Franz Rupp; Erika Hofmeister f. † Josef Petzko und alle armen Seelen

ZUM SONNTAG

23. Sonntag im Jahreskreis

L 1: Ez 33, 7–9
APs: Ps 95 (94), 1–2.6–7c.7d–9
L 2: Röm 13, 8–10
Ev: Mt 18, 15–20

» Wenn dein Bruder gegen dich sündigt, dann geh und weise ihn unter vier Augen zurecht! Hört er auf dich, so hast du deinen Bruder zurückgewonnen. Hört er aber nicht auf dich, dann nimm einen oder zwei mit dir, damit die ganze Sache durch die Aussage von zwei oder drei Zeugen entschieden werde. «

23. Sonntag im Jahreskreis 10.09.2023

Welttag der sozialen Kommunikationsmittel (Kollekte für den St. Michaelsbund)

8.30 Uhr Großköllnbach **Hl. Messe (Pfarrgottesdienst)**
Jubiläum der Freiwilligen Feuerwehr Großköllnbach
Int.: Für alle lebenden und verstorbenen Angehörigen der Pfarreiengemeinschaft; MG: Fam. Hilde Moosburger zu Ehren der Muttergottes von der immerwährenden Hilfe; Fam. Hilde Moosburger f. † Verwandtschaft; Eine gewisse Person f. † der Pfarrgemeinde

10.00 Uhr Pilsting **Hl. Messe**
Int.: Gisela Retzer f. † Mutter und Oma Centa Nelz z. Geburts- und Sterbetag; MG: Anneliese Kümpfbeck m. Fam. f. † Ehemann, Vater u. Opa z. Sttg.; Ludwig Bichlmeier m. Kindern, Schwiegerkindern u. Enkelkindern f. † Ehefrau, Mutter u. Oma Gerlinde Bichlmeier z. Sttg.; Friedrich Hellerer f. † Ehefrau Maria Hellerer z. Sttg.

Montag der 23. Woche im Jahreskreis 11.09.2023

8.00 Uhr Großköllnbach **Hl. Messe**
Int.: Marianne Datzer f. † Anna Schwimbeck; MG: Fam. Erwin Gabler f. † Eltern z. Sttg. d. Mutter; Fam. Heidi Gabler f. † Mutter

Dienstag der 23. Woche im Jahreskreis | Mariä Namen 12.09.2023

19.00 Uhr Töding **Hl. Messe**
Int.: Anna Hierl f. † Eltern Josef u. Magdalena Klaus; MG: Anna Hierl f. † Angehörige

Mittwoch | Hl. Johannes Chrysostomus 13.09.2023

9.30 Uhr Kursana **Hl. Messe**
Int.: In den Anliegen der Heimbewohner

Donnerstag | Kreuzerhöhung 14.09.2023

19.00 Uhr Harburg **Hl. Messe zum Patrozinium**
Int.: Kirchenbauverein Harburg f. † Mitglieder; MG: Josef Hofmeister f. † Schwiegermutter Rosa Hemauer z. Sttg.; Fam. Norbert Weinmann f. † Georg Kümpfbeck z. Sttg.

Wir brauchen dieses ruhige Verharren im Licht der Sonne Gottes;
Wer an dieser Stelle Zeit sparen will,
spart an der falschen Stelle.

Reinhard Deichgräber

Freitag | Gedächtnis der Schmerzen Mariens 15.09.2023

10.30 Uhr	Herzogau	**Wortgottesdienst mit Kommunionfeier** (Seniorenvilla)
19.00 Uhr	Parnkofen	**Hl. Messe** Int.: Reinhard Pfeiffer f. † Eltern; MG: Margit Fischer f. † Mutter z. Sttg.; Theresia Niklas zu Ehren der Hl. Schutzengel

Samstag | Hl. Kornelius und hl. Cyprian 16.09.2023

18.30 Uhr	Pilsting	**Beichtgelegenheit**
19.00 Uhr	Pilsting	**Hl. Messe** Int.: Maria Gerhäuser f. † Ehemann Karl Gerhäuser; MG: Geschwister Hartl f. † Mutter z. Namenstag; Fam. Spyra nach Meinung; Marianne Hopfenspirger in den Anliegen der Mettenbacher Wallfahrer
19.00 Uhr	Großköllnbach	**Hl. Messe** Int.: Martha Lichtinger u. Kinder f. † Ehemann u. Vater z. Sttg.; MG: Martha Lichtinger f. † Angehörige; Marianne Straßenberger f. † Bruder Ludwig z. Sttg.; Marianne Musold f. † Onkel Ludwig Maier z. Sttg.; Fam. Josef Straßenberger f. † Onkel Ludwig z. Sttg.; Paula Ruhstorfer f. † Ida u. Franz Kisling; Fam. Schwarz f. † Verwandtschaft; Johanna Schwarz f. † Ehemann z. Sttg.

Herr, du führst mich hinaus ins Weite,
du befreist mich von allem,
was mich bindet.
So kann ich mit den Worten des 18. Psalms beten.
Und ich möchte dich bitten:
Dass ich mich in der Weite nicht verliere,
dass ich nicht bindungslos werde,
dass du mich trägst und
ich mich an dich halte.
Wie es auch im dem Psalm heißt:
Denn ich hielt mich an die Wege des Herrn
Und weise seine Satzungen nicht von mir ab.

24. Sonntag im Jahreskreis

L 1: Sir 27, 30 – 28, 7
APs: Ps 103 (102), 1–2. 3–4.9–10.12–13
L 2: Röm 14, 7–9
Ev: Mt 18, 21–35

Ulrich Loose

» Da ließ ihn sein Herr rufen und sagte zu ihm: Du elender Knecht! Deine ganze Schuld habe ich dir erlassen, weil du mich angefleht hast. Hättest nicht auch du mit deinem Mitknecht Erbarmen haben müssen, so wie ich mit dir Erbarmen hatte? Und in seinem Zorn übergab ihn der Herr den Peinigern, bis er die ganze Schuld bezahlt habe. «

24. Sonntag im Jahreskreis — 17.09.2023

9.00 Uhr — Großköllnbach
Hl. Messe
Int.: Maria Högenauer u. Tochter Maria f. † Ehemann u. Vater Helmut Högenauer; MG: Fam. Franz Füßl f. † Maria und Katharina Füßl; Georg Forstner f. † Ehefrau z. Sttg.; Thomas u. Sandra Forstner f. † Mutter z. Sttg.

10.00 Uhr — Pilsting
Hl. Messe (Pfarrgottesdienst) | Feier der Ehejubilare
Int.: Für alle lebenden und verstorbenen Angehörigen der Pfarreiengemeinschaft; MG: Eine gewisse Person f. H. H. Dekan Jürgen Josef Eckl; Therese Zettl m. Fam. f. † Ehemann, Vater u. Opa Josef z. Sttg; Therese Zettl f. † Eltern, Neffen Klaus und Schwager Johann Stemmer; Geschw. Hemauer f. † Eltern u. Schwester Johanna; Anneliese Kümpfbeck f. † Freundin Christl Springer und deren Eltern Maria und Konrad Lermer

11.00 Uhr — Ganacker
Taufe

Montag der 24. Woche im Jahreskreis — 18.09.2023

8.00 Uhr — Großköllnbach
Hl. Messe
Int.: Paula Ruhstorfer f. † Taufpatin Mina u. Josef Held; MG: Marianne Datzer f. † Rosenkranzschwestern

Dienstag der 24. Woche im Jahreskreis — 19.09.2023

19.00 Uhr — Pilsting
Hl. Messe
Int.: Gisela Claßen zur Bekehrung der Sünder; MG: Marianne Firlbeck f. † Angehörige

19.00 Uhr	Ganacker	**Hl. Messe** Int.: Renate Huber m. Fam. f. † Schwägerin Josefine Karl und † Patin Maria Gruber

Mittwoch | Hl. Andreas Kim Taegon 20.09.2023

9.30 Uhr	Kursana	**Hl. Messe** Int.: In den Anliegen der Heimbewohner

Donnerstag | Hl. Matthias 21.09.2023

15.00 Uhr	Reisbach	**Dekanatskonferenz**
19.00 Uhr	Reisbach	**Dekanatstag | Hl. Messe**

Freitag | Hl. Emmeram 22.09.2023

19.00 Uhr	Großköllnbach	**Hl. Messe** Int.: Eine gewisse Person z. Ehren d. Muttergottes; MG: Eine gewisse Person f. d. Schutzpatron

Samstag | Hl. Pius von Pietrelcina (Padre Pio) 23.09.2023

18.30 Uhr	Pilsting	**Beichtgelegenheit**
19.00 Uhr	Pilsting	**Hl. Messe** Int.: Franz Ettengruber f. † Helga Hackl; MG: Marianne Firlbeck f. † Schwägerin Therese; Mathilde Asam f. † Kathie Klügel; Helene Santner f. † Eltern und Geschwister
19.00 Uhr	Ganacker	**Hl. Messe** Int.: Erwin u. Maria Glück f. † Sepp Lammer; MG: Xaver Schmid f. † Eltern Xaver und Pauline Schmid; Ingeborg Schmid f. † Eltern Johann u. Sophie Bauer u. † Geschwister Alfred Bauer u. Renate Brandhuber

Baut nicht immer auf Irdisches,
sondern baut auf Gott in eurem Sein,
das keinen Untergang kennt.

Pater Pio

25. Sonntag im Jahreskreis

L 1: Jes 55, 6–9
APs: Ps 145 (144), 2–3.8–9.17–18
L 2: Phil 1, 20ad–24.27a
Ev: Mt 20, 1–16

Ulrich Loose

» Als dann die Ersten kamen, glaubten sie, mehr zu bekommen. Aber auch sie erhielten einen Denar. Als sie ihn erhielten, murrten sie über den Gutsherrn und sagten: Diese Letzten haben nur eine Stunde gearbeitet und du hast sie uns gleichgestellt. Wir aber haben die Last des Tages und die Hitze ertragen. Da erwiderte er einem von ihnen: Freund, dir geschieht kein Unrecht. «

25. Sonntag im Jahreskreis 24.09.2023

Welttag der Migranten und Flüchtlinge

8.30 Uhr Parnkofen
Hl. Messe
Int.: Geschwister Janker f. † Mutter z. Sttg.; MG: Theresia Niklas zu Ehren der Mutter Gotte

9.00 Uhr Großköllnbach
Hl. Messe
Int.: Sieglinde Roglmeier f. † Eltern; MG: Sieglinde Rogmeier f. † Schwiegereltern; Paula Ruhstorfer m. Familie f. † Ehemann u. Vater z. Sttg.; Luise Rohrmeier f. † Eltern

10.00 Uhr Vilsbiburg
Pilgergottesdienst zur 37. Männerwallfahrt der Region Landshut

10.00 Uhr Pilsting
Hl. Messe (Pfarrgottesdienst)
Int.: Für alle lebenden und verstorbenen Angehörigen der Pfarreiengemeinschaft; MG: Ruppert Meier f. † Georg Kümpfbeck; Erika Hofmeister f. † Georg Gabler; Helene Santner zu Ehren der Engel und Schutzengel; Marianne Hopfenspirger nach Meinung und zum Dank

11.00 Uhr Großköllnbach
Feier der Taufe

Aus der Pfarrchronik

Wir trauern um ...

Wenzel Kindermann
gestorben am 03.06.2023
beerdigt am 09.06.2023 in Pilsting

Rosa Leonhart
gestorben am 10.06.2023
beerdigt am 16.06.2023 in Pilsting

Maria Schiller
gestorben am 13.06.2023
beerdigt am 20.06.2023 in Pilsting

Gerhard Rainer Gabler
gestorben am 16.06.2023
beerdigt am 23.06.2023 in Pilsting

Rudolf Schön
gestorben am 17.06.2023
beerdigt am 27.06.2023 in Pilsting

Anna Edenhofer
gestorben am 20.06.2023
beerdigt am 28.06.2023 in Pilsting

Josef Haas
gestorben am 23.06.2023
beerdigt am 26.06.2023 in Pilsting

Martin Hackl
gestorben am 05.07.2023
beerdigt am 07.07.2023 in Pilsting

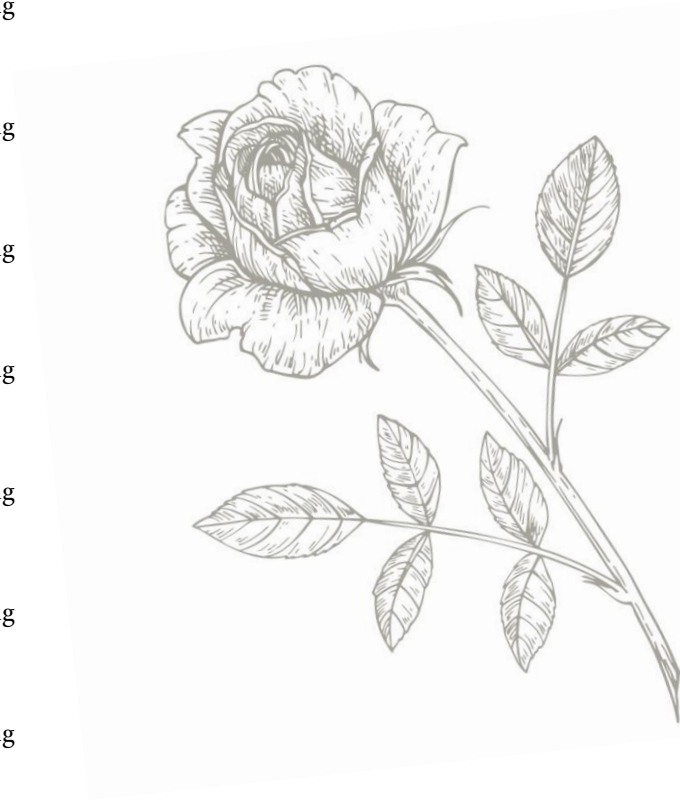

In der Taufe zum neuen Leben geboren:

Theresa Maria Schneil
geboren am 18.10.2022
getauft am 11.06.2023 in Pilsting

Lukas Seitz
geboren am 03.03.2023
getauft am 11.06.2023 in Pilsting

Sebastian Heinrich Laurenz Vrella
geboren am 20.12.2022
getauft am 25.06.2023 in Großköllnbach

Matthias Huber
geboren am 18.03.2023
getauft am 09.07.2023 in Parnkofen

Trauungen

Das Sakrament der Ehe spendeten sich

am 24. Juni 2023 in der Pfarrkirche Mariä Himmelfahrt zu Pilsting
Barbara und Sebastian Pfeiffer

am 24. Juni 2023 in der Pfarrkirche St. Georg zu Großköllnbach
Martina und Stefan Prommersberger

am 8. Juli 2023 in der Benefiziumskirche St. Ottilia zu Parnkofen
Miriam und Tobias Hasreiter

Die Liebe ist langmütig, die Liebe ist gütig.
Sie ereifert sich nicht, sie prahlt nicht,
sie bläht sich nicht auf. Sie handelt nicht ungehörig,
sucht nicht ihren Vorteil,
lässt sich nicht zum Zorn reizen,
trägt das Böse nicht nach.
Sie freut sich nicht über das Unrecht,
sondern freut sich an der Wahrheit.
Sie erträgt alles,
glaubt alles, hofft alles, hält allem stand.

1 Kor 13,4-7

Termine

KDFB Großköllnbach

Montag, 14. August 2023, 13.30 Uhr
Hof von Annemarie Strigl

Kräutersträußchen binden

Am Montag, 14. August um 13.30 Uhr treffen sich die Mitglieder des Frauenbunds zum Binden der Kräutersträußchen im Hof von Annemarie Strigl. Wer Kräuter und Blumen hat und sie spenden möchte, dies dem Vorstand melden oder die Kräuter zum Binden mitbringen. Der Verkauf der Kräutersträußchen findet am Dienstag, 15. August, vor dem Gottesdienst statt.

Dienstag, 22. August 2023, 9 Uhr
Dorfplatz Großköllnbach

Ausflug in die Hallertau

Der Frauenbund Großköllnbach fährt am Dienstag, 22. August in die Hallertau. In Wolnzach wird in einer Führung das Hopfenmuseum besucht. Anschließend gibt es Mittagessen. Weiterfahrt zum Hallertauer Hopfenhof der Familie Kund mit Erlebnisführung durch die Hopfengärten. Alle Interessierte, auch Männer, können mitfahren. Abfahrt ist um 9 Uhr am Dorfplatz, Rückfahrt gegen 17 Uhr. Anmeldung erforderlich bis zum 31. Juli bei Annemarie Strigl Tel. 09951/1048 oder Sophie Zemann Tel. 09953/300555.

Kath. Frauenbdund Pilsting

Montag, 14. August 2023, 13.00 Uhr
Hof von Christine Spielbauer

Kräutersträußchen binden

Spenden von Blumen oder Kräutern, werden gerne angenommen. Wer Zeit zum Binden hat, ist herzlich willkommen. Die Kräuterbüschel werden am 15. August verkauft.

Samstag, 16. September 2023, 7.30 Uhr
Marktplatz Pilsting

Jahresausflug

Am Samstag 16. September veranstaltet der Frauenbund Pilsting einen Ausflug in den Rupertiwinkel. Als erstes Ziel wird die Gartenbäuerin Gerlinde Berger in Seebach bei Fridolfing angefahren. Nach einer Führung durch den Betrieb geht die Fahrt nach Raitenhaslach zum Mittagessen. Anschließend wird die Griesmühle mit Hofladen der Fam. Deser in Burgkirchen besucht. Am Ende der Führung wird im dortigen „Hofcafe“ Kaffee und hausgemachter Kuchen angeboten.

Abfahrt: 7.30 Uhr am Marktplatz in Pilsting.

Anmeldung ab sofort bei: Christine Spielbauer Tel. 09953/1549 und Marianne Seidl Tel. 09953/460

Ministranten

Samstag, 29. Juli 2023, ab 18 Uhr
Pfarrgarten

Sommerfest

Mit dem Sommerfest schließen wir das ereignisreiche „Ministrantenjahr“ ab bevor die Sommerferien anstehen.

Chöre

Proben der Chöre

Neuzugänge sind zu den Proben jederzeit herzlich willkommen.

Gemischter Chor Pilsting
Freitags 19.30 Uhr
Pfarrheim/Pfarrkirche Pilsting

Kirchenchor Großköllnbach
Mittwochs 19-20.30 Uhr
Pfarrheim Pilsting

Kinder- und Jugendchor
Mittwochs 16.30-17.15 Uhr
Pfarrkirche Pilsting

Firmvorbereitung

Samstag, 16.09.2023 bis Sonntag,
Pilsting (Pfarrheim)

Firmvorbereitung (Ersatztermin)

Die Firmbewerber, die nicht beim gemeinsamen Vorbereitungswochenende im Haus Werdenfels teilnehmen konnten, holen die Inhalte bei dieser Veranstaltung nach. Sie erhalten eine persönliche Einladung per E-Mail.

Pfarrfest

Freitag, 28.07.2023, ab 17 Uhr
Pfarrgarten

Sommernachtsfest der Pfarreiengemeinschaft

Der Gesamtpfarrgemeinderat und die kirchlichen Vereine laden herzlich zum Sommernachtsfest der Pfarreiengemeinschaft ein. Im sommerlicher Abendstimmung soll im geschmückten Pfarrgarten ein schönes Fest der Begegnung stattfinden. Für das leibliche Wohl ist gesorgt!

Dankgottesdienst der Ehejubilare

Alle Paare, die 2023 auf ein (kleines oder großes) Ehejubiläum schauen dürfen, laden wir herzlich zu einem Dankgottesdienst ein. Damit verbunden ist auch eine Segnung der Paare.

Sonntag, 17. September 2023, 10 Uhr
Pfarrkirche Pilsting
anschl. Begegnung im Pfarrgarten

Wir bitten um Anmeldung im Pfarrbüro bis spätestens 11.09.2023.

Pfarrer
Dekan Jürgen Josef Eckl
Tel. (09953) 9302-0
E-Mail: juergen.eckl@bistum-regensburg.de

Pfarrvikar
Dr. Peter Chettaniyil
Tel. (09953) 444

Gemeindeassistentin
Lisa Rattei
Tel. (09953) 9302-13
E-Mail: lisa.rattei@bistum-regensburg.de

Kirchenmusiker
Thomas Eiserle
E-Mail: thomas.eiserle@gmail.com

Notfallnummer
0151 654 916 53
Diese Telefonnummer bitten wir ausschließlich in Notfällen (Krankensalbung, Sterbefall etc.) zu verwenden.

Pfarrämter

Kath. Pfarramt Pilsting
Landauer Weg 9a
94431 Pilsting
Tel. (09953) 9302-0
Fax (09953) 9302-22
E-Mail: pilsting@bistum-regensburg.de

Das **zentrale Pfarrbüro** ist für Sie geöffnet:
Mo-Fr 8.30-11.30 Uhr
mittwochs f. Parteiverkehr geschlossen

Kath. Pfarramt Großköllnbach
Bgm.-Ruhstorfer-Str. 11
94431 Pilsting
Tel. (09953) 444
Fax (09953) 1258
grosskoellnbach@bistum-regensburg.de

Das **Pfarrbüro** ist für Sie geöffnet:
Do 9-11 Uhr

www.pfarreiengemeinschaft-pilsting.de

Impressum

Herausgeber:
Katholische Kirchenstiftung Pilsting (Stiftung des öffentlichen Rechts), vertreten durch die Kirchenverwaltung Pilsting, wiederum vertreten durch H. H. Dekan Jürgen Josef Eckl

Anschrift des Herausgebers und der Redaktion:
Katholisches Pfarramt Pilsting
Landauer Weg 9a
94431 Pilsting
Tel.: 09953/93020
Fax: 09953/930222
E-Mail: pilsting@bistum-regensburg.de
www.pfarreiengemeinschaft-pilsting.de

Redaktion:
Dekan Jürgen Josef Eckl, Sigrid Weinzierl

Druck:
WirMachenDruck GmbH

Auflage:
1.000 Stück

Bezugspreis: pro Ausgabe EUR 1,00
Der Pfarrbrief kann über das Pfarrbüro abonniert werden.
Wir freuen uns, wenn Sie den Pfarrbrief mit einer Spende unterstützen wollen:

Bankverbindung:
Kath. Kirchenstiftung Pilsting
IBAN: DE77750903000001135287
Liga Bank eG Regensburg

Redaktionsschluss:
für den Pfarrbrief Nr. 08/2023: **08.09.2023**